



GOBIERNO DE
MÉXICO



UNIDAD DE COMUNICACIÓN SOCIAL

Ciudad de México, martes 5 de diciembre de 2023
No. 609/2023

BOLETÍN DE PRENSA

PUESTOS DE TRABAJO AFILIADOS AL INSTITUTO MEXICANO DEL SEGURO SOCIAL

- Al 30 de noviembre de 2023 se tienen registrados ante el Instituto Mexicano del Seguro Social (IMSS) 22,409,268 (veintidós millones cuatrocientos nueve mil doscientos sesenta y ocho) puestos de trabajo, esta es la cifra máxima desde que se tenga registro, de los cuáles el 86.0% (ochenta y seis punto cero por ciento) son permanentes y el 14.0% (catorce punto cero por ciento) son eventuales.
- Durante este mes de noviembre se observó crecimiento mensual de 106,578 (ciento seis mil quinientos setenta y ocho) puestos, en términos porcentuales el cambio es de 0.5% (cero punto cinco por ciento).
- Con lo anterior, en lo que va del año se han creado 1,036,372 (un millón treinta y seis mil trescientos setenta y dos) empleos, el 73.4% (setenta y tres punto cuatro por ciento) corresponde a puestos permanentes. Este aumento es 191,180 (ciento noventa y un mil ciento ochenta) puestos más que la variación promedio de los últimos diez años en periodos comparables, 845,192 (ochocientos cuarenta y cinco mil ciento noventa y dos).
- En los últimos doce meses se registró un aumento de 690,667 (seiscientos noventa mil seiscientos sesenta y siete) trabajadores asegurados, que equivale a una tasa anual de 3.2% (tres punto dos por ciento). De la creación de empleo anual, el 75.9% (setenta y cinco punto nueve por ciento) corresponde a empleos permanentes.
- Los sectores económicos con el mayor crecimiento porcentual anual en puestos de trabajo son el de la construcción con 8.8% (ocho punto ocho por ciento), transportes y comunicaciones con 6.0% (seis punto cero por ciento) y comercio con 4.0% (cuatro punto cero por ciento). Por entidad federativa, destacan Quintana Roo, Nayarit y Chiapas con aumentos anuales que superan el 6.0% (seis punto cero por ciento).

SE REGISTRÓ UN SALARIO PROMEDIO DE \$534.9

- Al cierre de noviembre de 2023, el salario base de cotización promedio de los puestos de trabajo afiliados al Instituto alcanzó los \$534.9 (quinientos treinta y cuatro punto nueve pesos).





- Este salario representa un incremento anual nominal de 10.6% (diez punto seis por ciento), el segundo más alto registrado de los últimos veintidós años considerando solo noviembre y, desde enero de 2019, el salario base de cotización mantiene aumentos anuales nominales iguales o superiores al 6.0% (seis punto cero por ciento).

EN NOVIEMBRE SE REGISTRALA AFILIACIÓN DE MÁS DE UN MILLÓN DE PATRONES

- Al 30 de noviembre de 2023 se tienen registrados ante el Instituto 1,077,883 (un millón setenta y siete mil ochocientos ochenta y tres) patrones, que en su comparación anual representan una tasa de 0.9% (cero punto nueve por ciento). Con este número, la variación mensual en noviembre es de 221 (doscientos veintiún) registros patronales.

ADICIONALMENTE, EL IMSS PROPORCIONA SEGURIDAD SOCIAL A 8.8 MILLONES DE PERSONAS EN OTRAS MODALIDADES DE OCUPACIÓN

- Al cierre de noviembre, 8,366,051 (ocho millones trescientos sesenta y seis mil cincuenta y un) personas afiliadas al Seguro Facultativo cuentan con los servicios médicos del IMSS.
- Se registran 168,545 (ciento sesenta y ocho mil quinientos cuarenta y cinco) afiliados al Seguro de Salud para la Familia, a través del cual se brinda atención médica a personas que se incorporan voluntariamente al IMSS.
- Un total de 279,944 (doscientos setenta y nueve mil novecientos cuarenta y cuatro) asegurados en el esquema de Continuación Voluntaria del Régimen Obligatorio.

64,983 PUESTOS AFILIADOS COMO PERSONAS TRABAJADORAS DEL HOGAR

- Durante el mes de noviembre se registraron 64,983 (sesenta y cuatro mil novecientos ochenta y tres) puestos asociados a personas trabajadoras del hogar, esto significa un incremento de 11 mil (once mil) puestos respecto de noviembre de 2022.
- De estos 64,983 (sesenta y cuatro mil novecientos ochenta y tres) puestos, se espera un total de 106,507 (ciento seis mil quinientos siete) beneficiarios potenciales.
- El salario promedio diario asociado es de \$296.8 (doscientos noventa y seis punto ocho pesos).





Puestos de Trabajo Afiliados al IMSS

Variación anual de puestos de trabajo

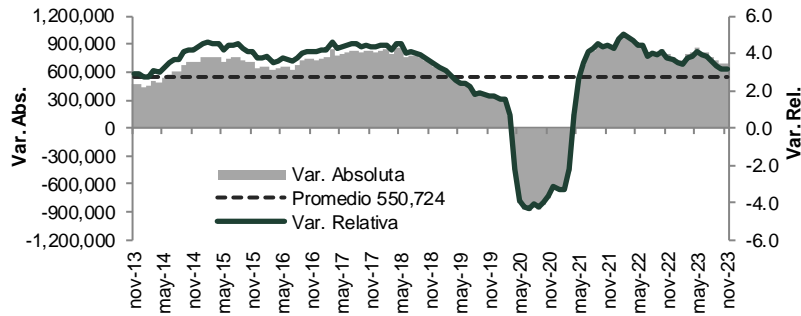

Puestos de trabajo al 30-nov-23: 22,409,268

Variación	
Con respecto al 30-nov-22	690,667 (3.2%)
Con respecto al 31-dic-22	1,036,372 (4.8%)
Con respecto al 31-oct-23	106,578 (0.5%)

Variación mensual de puestos de trabajo en el IMSS (noviembre de cada año)

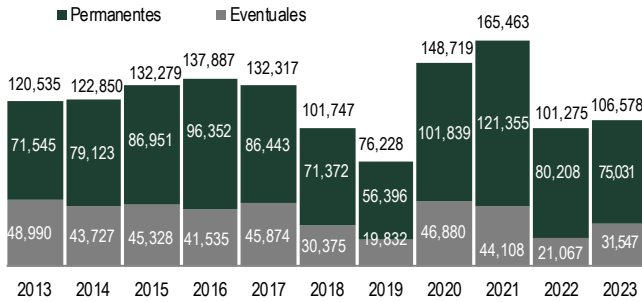

Variación en lo que va del año de puestos de trabajo en el IMSS (enero-noviembre de cada año)

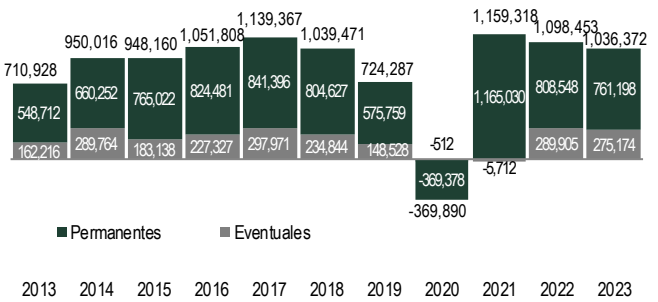

% Variación anual de puestos de trabajo por entidad federativa (nov-23 / nov-22)

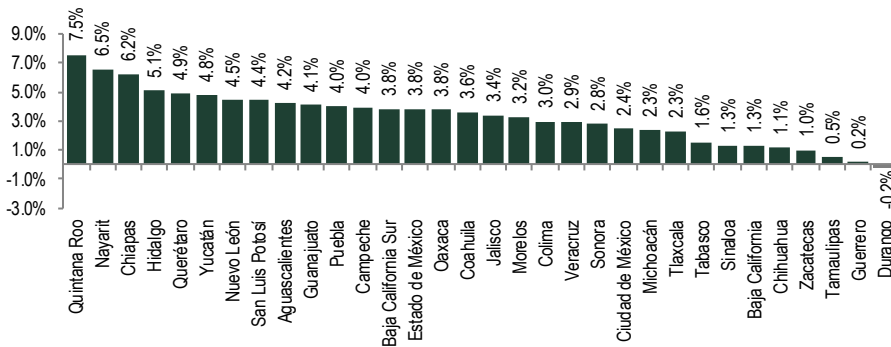

% Variación anual de puestos de trabajo por sector económico (nov-23 / nov-22)





% Variación anual nominal de salario base de cotización

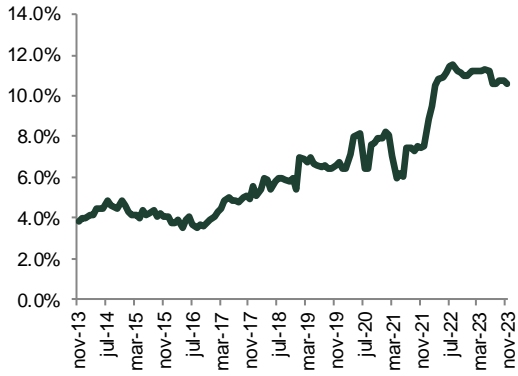

Variación anual de patrones

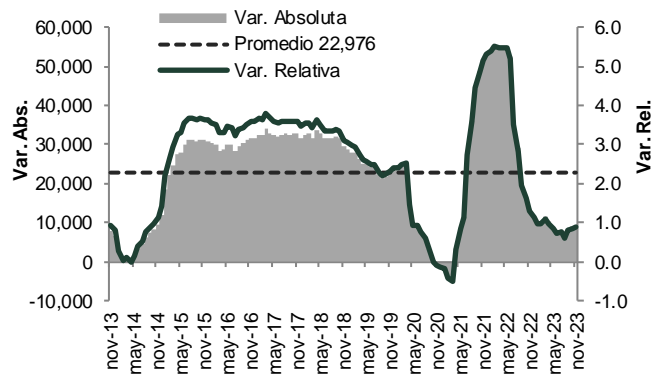

--- oOo ---