



Informe Técnico Diario COVID-19 MÉXICO

01/09/2021

17:00 Hrs

- Al 01 de septiembre de 2021, a nivel mundial se han reportado **217,558,771 casos confirmados y 4,517,240 defunciones**
- En las últimas 24 horas se reportaron **527,942 casos y 7,308 defunciones** a nivel global
- La letalidad global es de **2.1%**.

Casos diarios por regiones de la OMS miércoles, 01 de septiembre de 2021 .

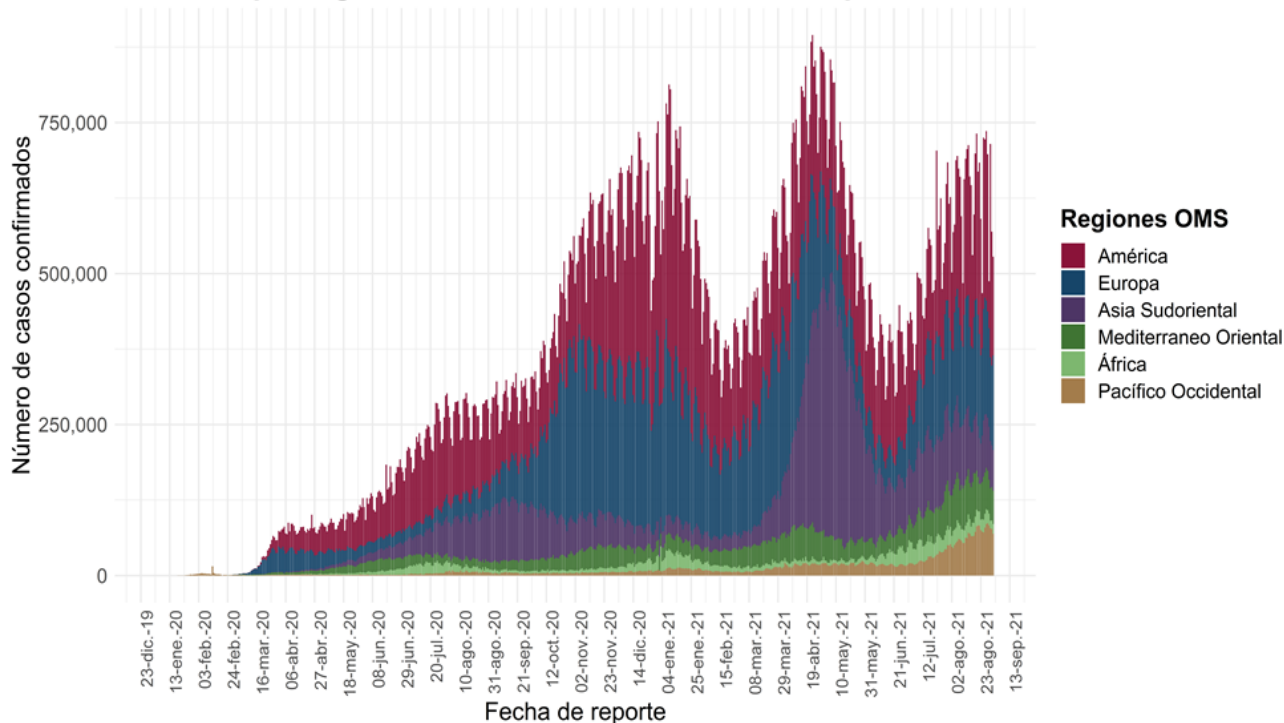

*Los casos y defunciones incluyen las embarcaciones internacionales.

El análisis nacional contempla a todos los casos sospechosos totales de enfermedad respiratoria viral (casos sospechosos sin muestra, sin posibilidad de resultado[✧] y sospechosos con muestra) y los casos y defunciones con asociación o dictaminación clínica-epidemiológica desde la semana epidemiológica 1 del 2020 a la 35 del 2021.

[✧] Muestra rechazada, no recibida, no adecuado, no amplificado, sin células y sin aislamiento.

La variable de asociación o dictaminación clínica – epidemiológica a COVID-19, se incorporó al estudio epidemiológico de caso sospechoso de enfermedad respiratoria viral y a la vigilancia epidemiológica, con el objetivo de tener un mejor acercamiento al comportamiento de la epidemia en el país.

- **En México** hasta el día de hoy se han confirmado **3,369,747 casos totales y 260,503 defunciones totales por COVID-19**. (Ver Imagen 1).
- La **tasa de incidencia de casos acumulados de 2,612.8** por cada 100,000 habitantes.
- La distribución por sexo en los casos confirmados muestra un predominio igual en hombres (50%) y en mujeres (50%). La mediana de edad en general es de 40 años.

Informe Técnico Diario COVID-19 MÉXICO

01/09/2021
17:00 Hrs

Imagen 1. Mapa con la tasa de incidencia de **casos activos estimados** de COVID-19 por entidad de residencia

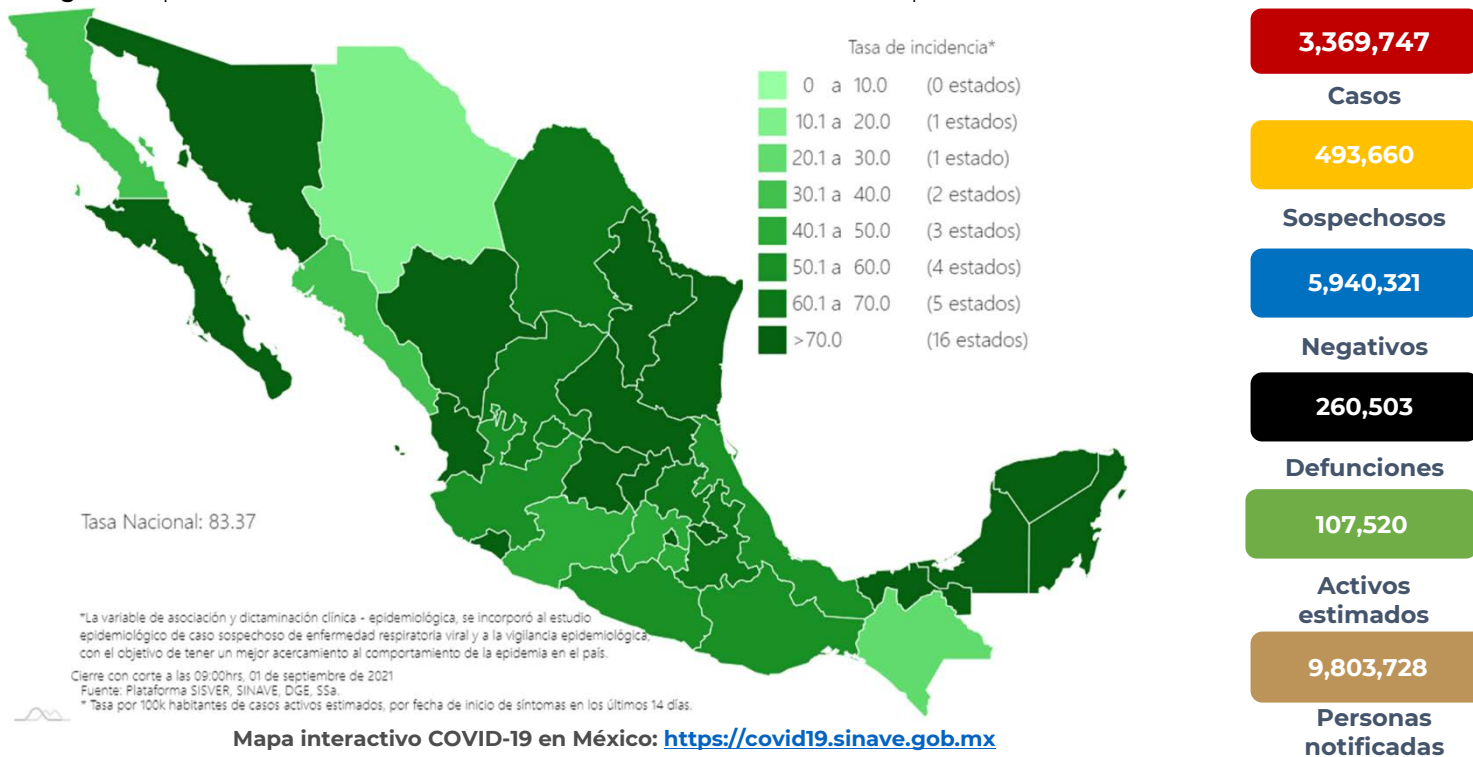

- El día de hoy se acumulan 1,771 defunciones y se debe recordar que estas tienen diferentes fechas de ocurrencia, esto significa que las defunciones no ocurrieron en un mismo día, hecho esperado posterior a la ocurrencia de la tercera ola en el País.
- La siguiente grafica muestra los **casos confirmados acumulados** por entidad de residencia, las 10 primeras entidades que acumulan el mayor número de casos son: Ciudad de México, Estado de México, Nuevo León, Guanajuato, Jalisco, Tabasco, Puebla, Veracruz, Sonora y San Luis Potosí, que en conjunto conforman más de dos tercios (66%) de todos los casos acumulados registrados en el país.

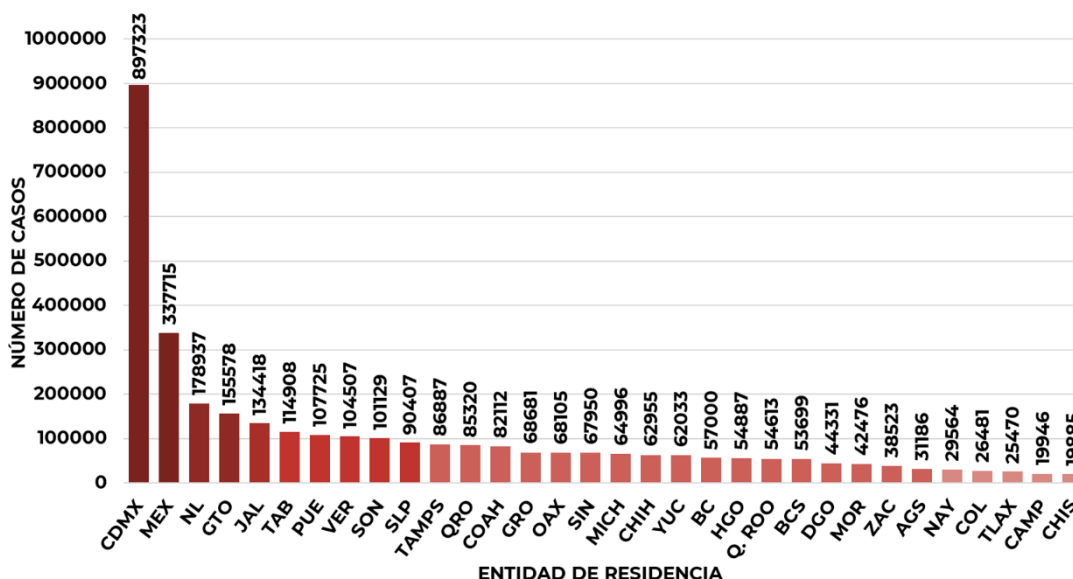



Informe Técnico Diario COVID-19 MÉXICO

01/09/2021
17:00 Hrs

- La siguiente gráfica muestra la distribución de los casos estimados por los grupos de edad seleccionados y semana epidemiológica del 2021, observando que, en las últimas cinco semanas, la mayor parte de los casos están presentes en los grupos de 18 a 29 años, seguido del grupo de 30 a 39 años y 40 a 49 años.

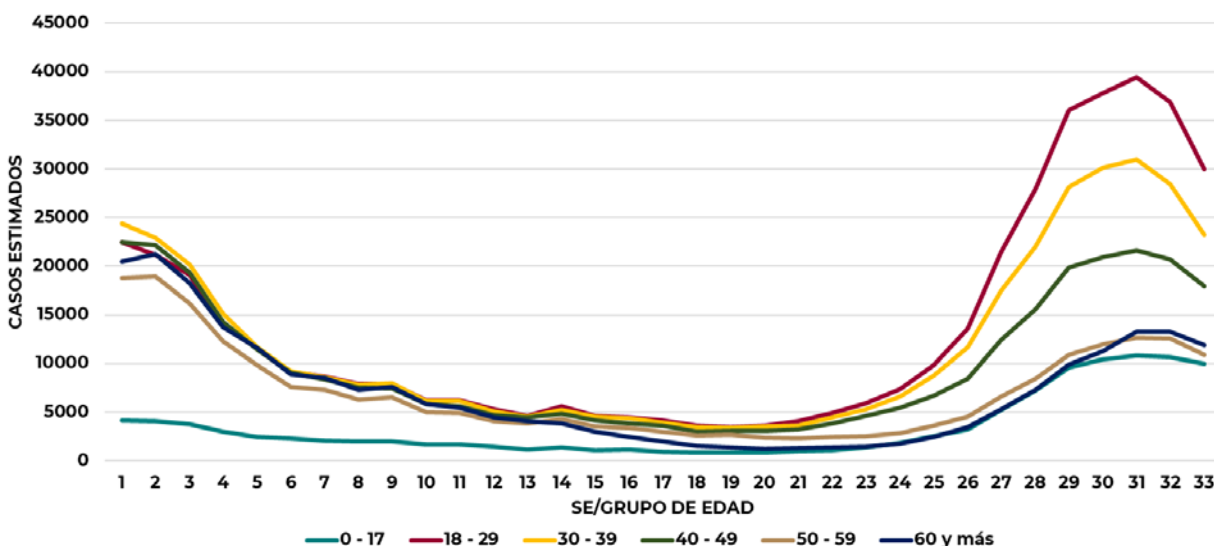

- Se consideran **casos activos**, aquellos casos positivos que iniciaron síntomas en los últimos 14 días, permitiendo identificar donde hay mayor actividad viral y por consecuencia aumento en la transmisión. La tabla describe el número de casos activos en los últimos 14 días por entidad federativa de residencia.



Informe Técnico Diario COVID-19 MÉXICO

01/09/2021
17:00 Hrs

ENTIDAD DE RESIDENCIA	CASOS ACTIVOS
AGUASCALIENTES	837
BAJA CALIFORNIA	1176
BAJA CALIFORNIA SUR	856
CAMPECHE	1187
COAHUILA	2010
COLIMA	2368
CHIAPAS	804
CHIHUAHUA	485
CIUDAD DE MEXICO	21469
DURANGO	1247
GUANAJUATO	4623
GUERRERO	1745
HIDALGO	1999
JALISCO	4043
MÉXICO	6987
MICHOACÁN	2076
MORELOS	874
NAYARIT	1532
NUEVO LEÓN	7086
OAXACA	1999
PUEBLA	3291
QUERÉTARO	2766
QUINTANA ROO	1909
SAN LUIS POTOSÍ	3709
SINALOA	1184
SONORA	2358
TABASCO	7406
TAMAULIPAS	2998
TLAXCALA	1070
VERACRUZ	3904
YUCATÁN	2315
ZACATECAS	1035
NACIONAL	99348

• Al corte de información del día de hoy, se tienen registrados **99,348 casos activos** con una **tasa de incidencia de 77.0 por 100 mil habitantes** (19 de agosto al 1 de septiembre del 2021).

• La grafica presenta la tasa de casos activos por cada 100,000 habitantes, por entidad federativa posicionando en los primeros 10 lugares a: Colima, Tabasco, Ciudad de México, San Luis Potosí, Nuevo León, Querétaro, Nayarit, Campeche, Quintana Roo y Baja California Sur.

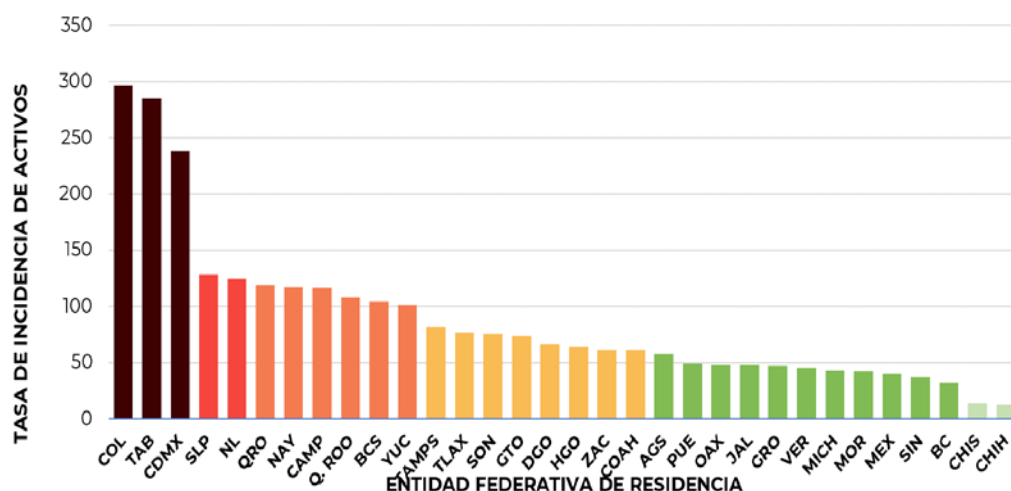

• La siguiente gráfica de barras apiladas, muestra los **casos confirmados** (n=3,396,747), **sospechosos totales** (n=493,660) y **casos negativos** (n=5,940,321) por semana epidemiológica de acuerdo a su fecha de inicio de síntomas.

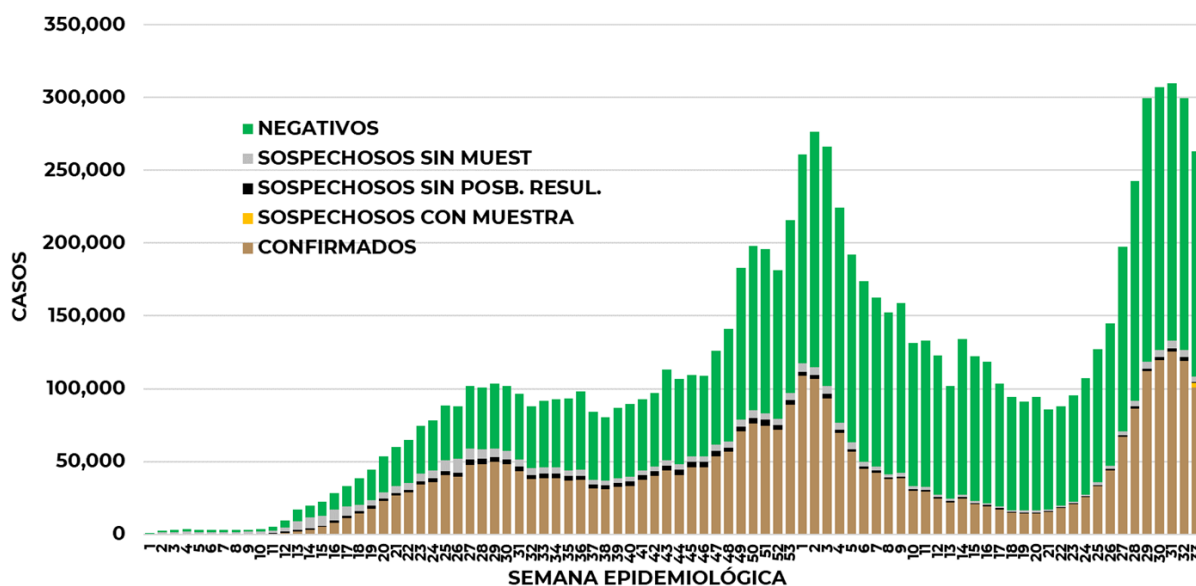



Informe Técnico Diario COVID-19 MÉXICO

01/09/2021
17:00 Hrs

- La siguiente grafica muestra la estimación de casos por semana epidemiológica de acuerdo a la fecha de inicio de síntomas. Se estima que se han recuperado 2,715,043 casos.

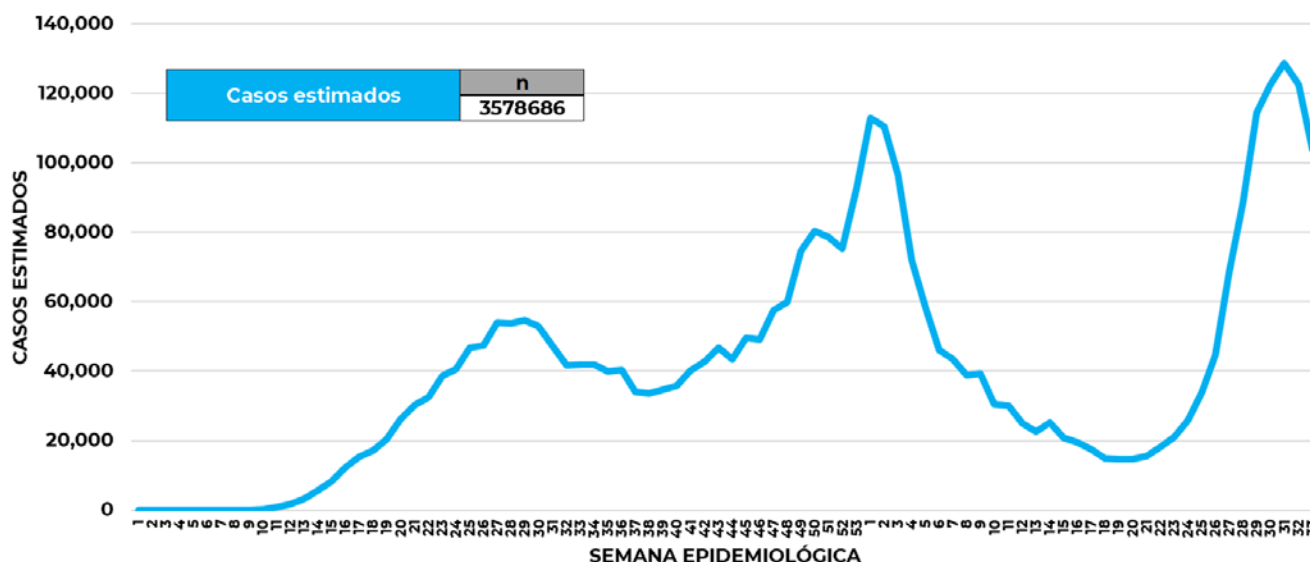

- Al corte de información del día de hoy, se registraron **260,503 defunciones totales** de COVID-19. Hasta el día de hoy, se tienen **13,070 defunciones sospechosas** de COVID-19 que incluyen las pendientes por laboratorio (n=3,004) y las que están en proceso de asociación- dictaminación clínica – epidemiológica (n=10,066) en SISVER.
- El siguiente gráfico muestra la distribución de las defunciones por semana epidemiológica de defunción, desglosando a las defunciones positivas totales, defunciones sospechosas sin posibilidad de resultado*, defunciones sospechosas con muestra y defunciones sin muestra; así como la tasa de mortalidad acumulada por semana que hasta el día de hoy es de 202.0 por 100,000 habitantes.

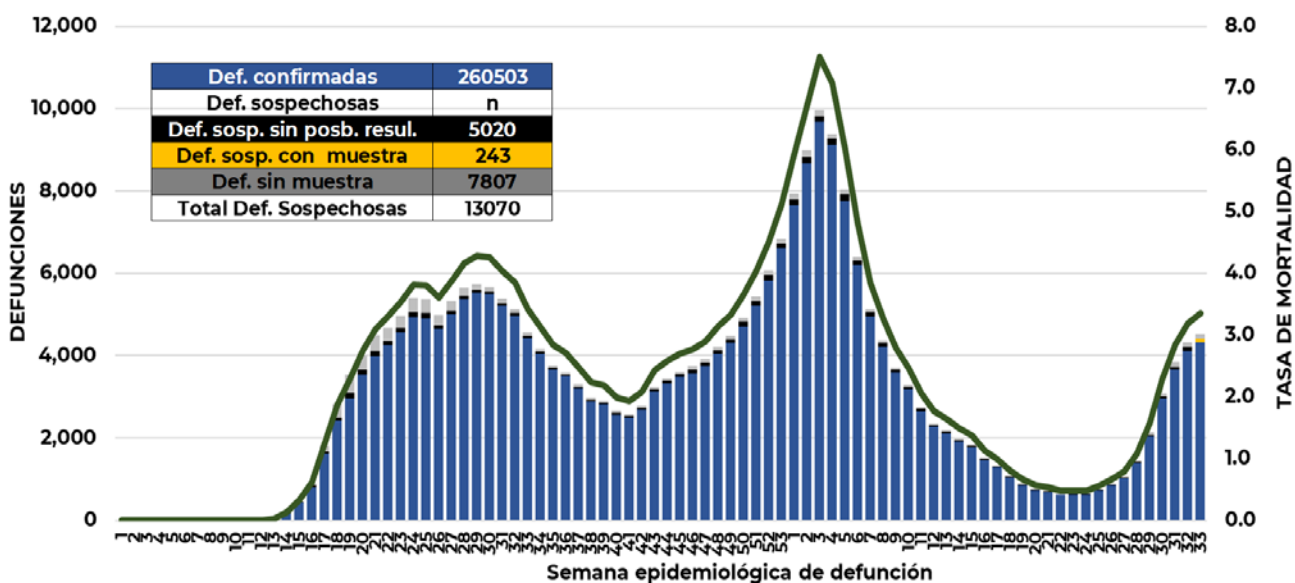



Informe Técnico Diario COVID-19 MÉXICO

01/09/2021
17:00 Hrs

Entidad Federativa	Defunciones Positivas
AGUASCALIENTES	2671
BAJA CALIFORNIA	8998
BAJA CALIFORNIA SUR	2172
CAMPECHE	1666
COAHUILA	6835
COLIMA	1769
CHIAPAS	1902
CHIHUAHUA	7776
CIUDAD DE MÉXICO	48545
DURANGO	2703
GUANAJUATO	11445
GUERRERO	5419
HIDALGO	6866
JALISCO	14618
MÉXICO	30640
MICHOACÁN	6755
MORELOS	4038
NAYARIT	2532
NUEVO LEÓN	11431
OAXACA	4468
PUEBLA	13473
QUERÉTARO	5110
QUINTANA ROO	3657
SAN LUIS POTOSÍ	5912
SINALOA	8021
SONORA	7653
TABASCO	4927
TAMAULIPAS	6048
TLAXCALA	2559
VERACRUZ	11824
YUCATÁN	5015
ZACATECAS	3055
NACIONAL	260503

- La distribución por sexo en las **defunciones confirmadas** muestra un predominio del 62% en hombres. La mediana de edad en los decesos es de 64 años. El siguiente gráfico muestra la distribución de defunciones confirmadas por fecha de defunción.
- La tabla describe el número de defunciones positivas a COVID-19 por entidad federativa de defunción al corte del día de hoy.

Medidas de higiene básicas:

- Las personas que padecen: diabetes, hipertensión, obesidad mórbida, insuficiencia renal, lupus, cáncer, enfermedades cardíacas y respiratorias, así como trasplantes, personas adultas mayores a partir de los 60 años cumplidos, personas embarazadas, deben hacer **resguardo familiar en casa**
- Conservar una **sana distancia**, cuando menos **a 1.5 metros** de distancia el uno del otro
- **Protección y cuidado de las personas adultas mayores**, la medida más importante es el aislamiento social voluntario y seguir las recomendaciones de sana distancia y medidas de prevención si se visita a personas adultas mayores.
- **Uso de cubrebocas y lavado frecuente de manos**
- **Ventilación en lugares cerrados**
- **Saludo a distancia**, no saludar de beso, de mano o abrazo.
- Para mayor información sobre la vacunación COVID-19, visita: vacunacovid.gob.mx
- Para mayor información acerca de COVID-19 puede consultar la página electrónica de la secretaria de Salud: <https://coronavirus.gob.mx/>