



GOBIERNO DE
MÉXICO



Unidad de Comunicación Social

Ciudad de México, 12 de febrero de 2021

No. 067/2021

BOLETÍN DE PRENSA

PUESTOS DE TRABAJO AFILIADOS AL INSTITUTO MEXICANO DEL SEGURO SOCIAL

- Al 31 de enero de 2021, se tienen registrados ante el Instituto Mexicano del Seguro Social (IMSS) 19,821,651 (diecinueve millones ochocientos veintiún mil seiscientos cincuenta y un) puestos de trabajo; de éstos, el 85.7% (ochenta y cinco punto siete por ciento) son permanentes y el 14.3% (catorce punto tres por ciento) son eventuales. En los últimos años, estos porcentajes se han mantenido relativamente constantes.
- Durante enero, se registró un incremento mensual de 47,919 (cuarenta y siete mil novecientos diecinueve) puestos, equivalente a una tasa mensual de 0.2% (cero punto dos por ciento).
- Con lo anterior, en los últimos doce meses se registró una disminución de 668,746 (seiscientos sesenta y ocho mil setecientos cuarenta y seis) puestos, equivalente a una tasa anual de -3.3% (menos tres punto tres por ciento).
- Los sectores con crecimiento anual en puestos de trabajo son el agropecuario con 0.7% (cero punto siete por ciento), servicios sociales y comunales con 0.3% (cero punto tres por ciento) y transformación con 0.1% (cero punto uno por ciento). Por entidad federativa, Baja California, Tabasco y Chihuahua continúan con variación anual positiva.

SE REGISTRÓ UN SALARIO PROMEDIO DE \$428.8

- Al 31 de enero de 2021, el salario base de cotización promedio de los puestos de trabajo afiliados al IMSS alcanzó un monto de \$428.8 (cuatrocientos veintiocho punto ocho pesos).
- Este salario representa un incremento anual nominal de 8.2% (ocho punto dos por ciento), que es el más alto registrado para un mes de enero de los últimos diez años y, desde enero de 2019, el salario base de cotización registra crecimientos anuales nominales superiores al 6.0% (seis punto cero por ciento).





GOBIERNO DE
MÉXICO



Unidad de Comunicación Social

EN ENERO DE 2021 ESTÁN AFILIADOS 999,042 PATRONES

- Al cierre de enero de 2021, se tienen registrados ante el Instituto 999,042 (novecientos noventa y nueve mil cuarenta y dos) patrones, lo que representa una tasa de variación anual de -0.2% (menos cero punto dos por ciento).

ADICIONALMENTE, EL IMSS PROPORCIONA SEGURIDAD SOCIAL A CERCA DE 8.0 MILLONES DE PERSONAS EN OTRAS MODALIDADES DE OCUPACIÓN

- Al 31 de enero de 2021, 7,512,239 (siete millones quinientos doce mil doscientos treinta y nueve) personas afiliadas al Seguro Facultativo cuentan con los servicios médicos del IMSS.
- Se registran 222,594 (doscientos veintidós mil quinientos noventa y cuatro) afiliados al Seguro de Salud para la Familia, a través del cual se brinda atención médica a personas que se incorporan voluntariamente al IMSS.
- Un total de 215,658 (doscientos quince mil seiscientos cincuenta y ocho) asegurados en la Continuación Voluntaria del Régimen Obligatorio.

28,414 AFILIADOS AL PROGRAMA PILOTO PARA LA INCORPORACIÓN DE PERSONAS TRABAJADORAS DEL HOGAR

- Durante el mes de enero, se afiliaron 28,414 (veintiocho mil cuatrocientos catorce) personas al Programa, esto significa 7 veces más que el número de puestos registrados en el esquema anterior (modalidad 34) en abril de 2019 cuando se registró el máximo histórico de dicho esquema.
- De estas 28,414 (veintiocho mil cuatrocientos catorce) personas, se espera un total de 46,500 (cuarenta y seis mil quinientos) beneficiarios potenciales.
- El salario promedio diario asociado al Programa Piloto de Personas Trabajadoras del Hogar (Fase II) es de \$210.5 (doscientos diez punto cinco pesos), mientras que el salario promedio diario de la modalidad 34 "Trabajadores Domésticos" es de \$141.1 (ciento cuarenta y uno punto un pesos).





Unidad de Comunicación Social

Puestos de Trabajo Afiliados al IMSS

Variación anual de puestos de trabajo

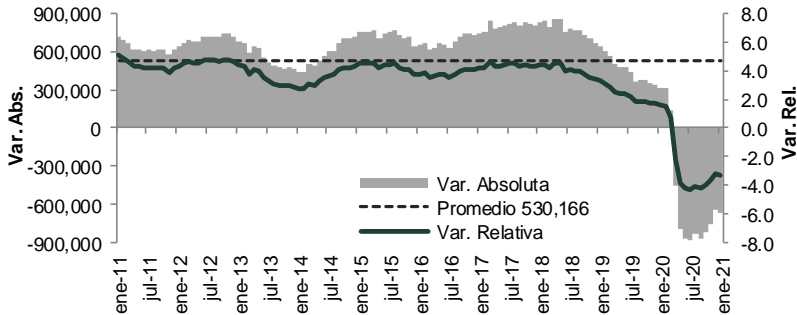

Puestos de trabajo al 31-ene-21: 19,821,651

Variación	
Con respecto al 31-ene-20	-668,746 (-3.3%)
Con respecto al 31-dic-20	47,919 (0.2%)

Variación mensual de puestos de trabajo en el IMSS (enero de cada año)

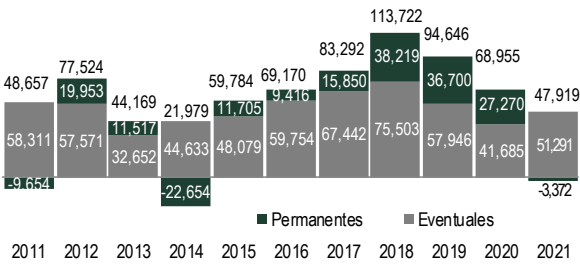

Variación anual de puestos de trabajo en el IMSS (enero de cada año)

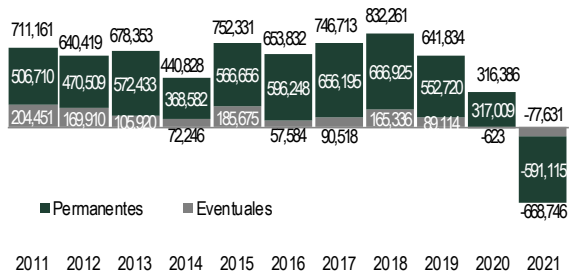

% Variación anual de puestos de trabajo por entidad federativa (ene-21 / ene-20)

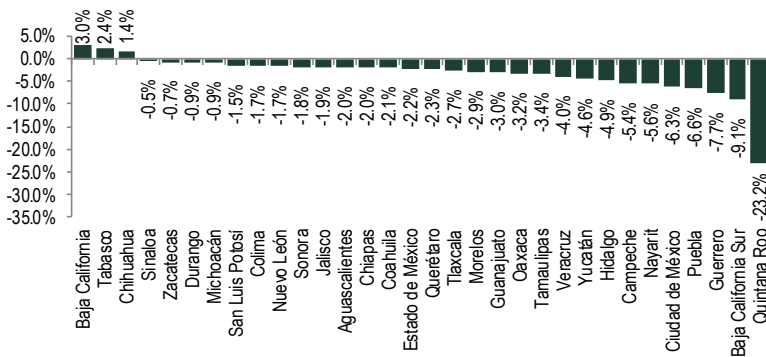

% Variación anual de puestos de trabajo por sector económico (ene-21 / ene-20)

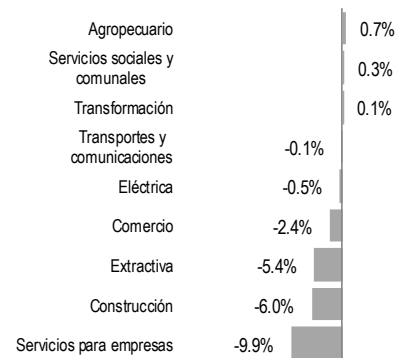



GOBIERNO DE MÉXICO



Unidad de Comunicación Social

% Variación anual nominal de salario base de cotización

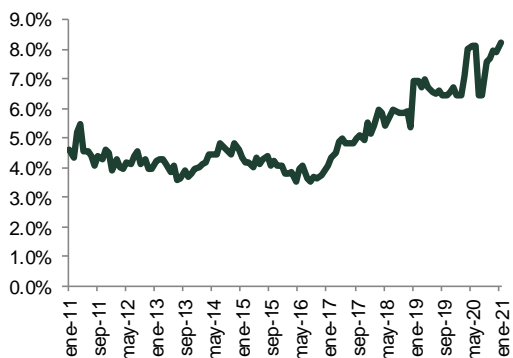

Variación anual de patrones

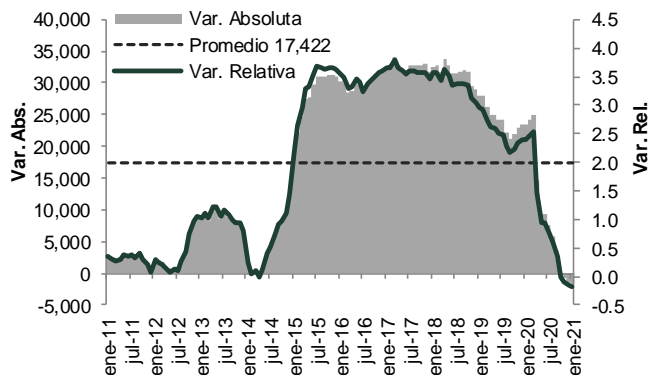

-- oOo --

