



INSTITUTO MEXICANO DEL SEGURO SOCIAL

UNIDAD DE COMUNICACIÓN SOCIAL

Ciudad de México, 12 de septiembre de 2020

No. 628/2020

BOLETÍN DE PRENSA

PUESTOS DE TRABAJO AFILIADOS AL INSTITUTO MEXICANO DEL SEGURO SOCIAL

- Al 31 de agosto de 2020, se tienen registrados ante el Instituto Mexicano del Seguro Social (IMSS) 19,588,342 (diecinueve millones quinientos ochenta y ocho mil trescientos cuarenta y dos) puestos de trabajo; de éstos, el 86.3% (ochenta y seis punto tres por ciento) son permanentes y el 13.7% (trece punto siete por ciento) son eventuales. En los últimos años, estos porcentajes se han mantenido relativamente constantes.
- En agosto se registra un incremento mensual de 92,390 (noventa y dos mil trescientos noventa) puestos, equivalente a una tasa mensual de 0.5% (cero punto cinco por ciento).
- Con lo anterior, la disminución del empleo en lo que va del año (enero-agosto) es de 833,100 (ochocientos treinta y tres mil cien) puestos, de los cuales, el 77.6% (setenta y siete punto seis por ciento) corresponde a empleos permanentes.
- En los últimos doce meses se registró una disminución de 833,668 (ochocientos treinta y tres mil seiscientos sesenta y ocho) puestos, equivalente a una tasa anual de -4.1% (menos cuatro punto uno por ciento).
- Los sectores que presentan crecimiento anual en puestos de trabajo son servicios sociales y comunales con 2.1% (dos punto uno por ciento), electricidad con 1.7% (uno punto siete por ciento) y agropecuario con 1.3% (uno punto tres por ciento). Por entidad federativa, sólo Tabasco y Baja California mantienen variación anual positiva durante el mes de agosto.

SE REGISTRÓ UN SALARIO PROMEDIO DE \$404.1

- Al 31 de agosto de 2020, el salario base de cotización promedio de los puestos de trabajo afiliados al IMSS alcanzó un monto de \$404.1 (cuatrocientos cuatro punto un pesos).
- Este salario representa un incremento anual nominal de 6.4% (seis punto cuatro por ciento), que es el segundo más alto registrado para un mes de agosto de los últimos diez años y, desde enero de 2019, el salario base de cotización registra crecimientos anuales nominales superiores al 6.0% (seis punto cero por ciento).



INSTITUTO MEXICANO DEL SEGURO SOCIAL

UNIDAD DE COMUNICACIÓN SOCIAL

EN AGOSTO DE 2020 ESTÁN AFILIADOS 1,002,342 PATRONES

- Al 31 de agosto de 2020, se tienen registrados ante el Instituto 1,002,342 (un millón dos mil trescientos cuarenta y dos) patrones, equivalente a una tasa de crecimiento anual de 0.6% (cero punto seis por ciento). El crecimiento mensual de agosto es de 1,027 (mil veintisiete) patrones.

ADICIONALMENTE, EL IMSS PROPORCIONA SEGURIDAD SOCIAL A MÁS DE 7.7 MILLONES DE PERSONAS EN OTRAS MODALIDADES DE OCUPACIÓN

- Al 31 de agosto de 2020, 7,306,840 (siete millones trescientos seis mil ochocientos cuarenta) personas afiliadas al Seguro Facultativo cuentan con los servicios médicos del IMSS.
- Se registran 230,410 (doscientos treinta mil cuatrocientos diez) afiliados al Seguro de Salud para la Familia, a través del cual se brinda atención médica a personas que se incorporan voluntariamente al IMSS.
- Un total de 195,969 (ciento noventa y cinco mil novecientos sesenta y nueve) asegurados en la Continuación Voluntaria del Régimen Obligatorio.

25,369 AFILIADOS AL PROGRAMA PILOTO PARA LA INCORPORACIÓN DE PERSONAS TRABAJADORAS DEL HOGAR

- Durante el mes de agosto, se afiliaron 25,369 (veinticinco mil trescientos sesenta y nueve) personas al Programa Piloto de Personas Trabajadoras del Hogar. Esto es 9,025.5% (nueve mil veinticinco punto cinco por ciento) más que los puestos de trabajo afiliados en el esquema anterior de la modalidad 34 "Trabajadores Domésticos".
- De estas 25,369 (veinticinco mil trescientos sesenta y nueve) personas, se espera un total de 41,500 (cuarenta y un mil quinientos) beneficiarios potenciales.
- El salario promedio mensual asociado al Programa Piloto de Personas Trabajadoras del Hogar es de \$5,115 (cinco mil ciento quince pesos), mientras que el salario promedio de la modalidad 34 "Trabajadores Domésticos" es de \$4,097 (cuatro mil noventa y siete pesos).



Puestos de Trabajo Afiliados al IMSS

Variación anual de puestos de trabajo

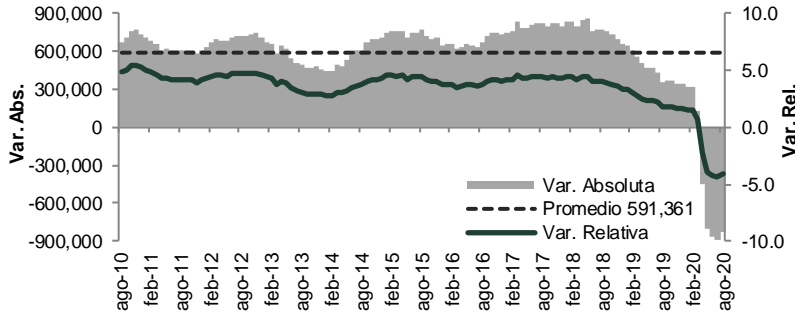

Puestos de trabajo al 31-ago-20: 19,588,342

Variación	
Con respecto al 31-ago-19	-833,668 (-4.1%)
Con respecto al 31-dic-19	-833,100 (-4.1%)
Con respecto al 31-jul-20	92,390 (0.5%)

Variación mensual de puestos de trabajo en el IMSS (agosto de cada año)

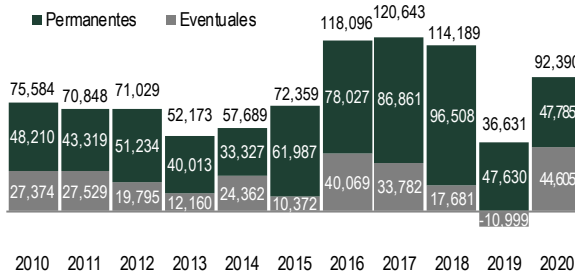

Variación en lo que va del año de puestos de trabajo en el IMSS (agosto de cada año)

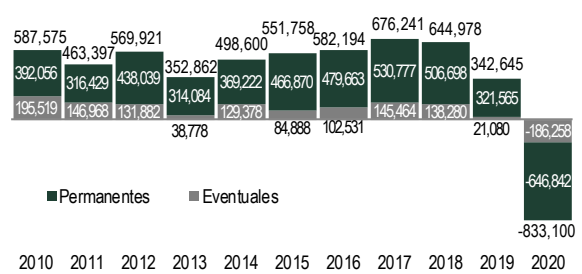

% Variación anual de puestos de trabajo por entidad federativa (ago-20 / ago-19)

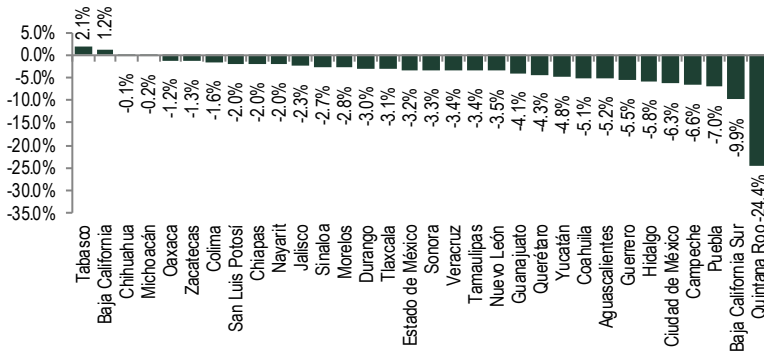

% Variación anual de puestos de trabajo por sector económico (ago-20 / ago-19)

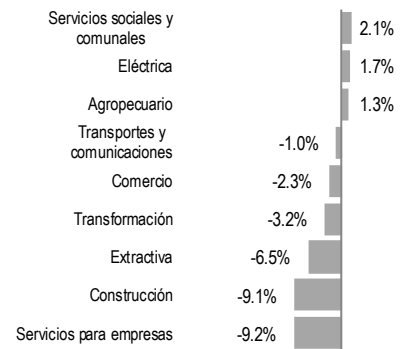



UNIDAD DE COMUNICACIÓN SOCIAL

% Variación anual nominal de salario base de cotización

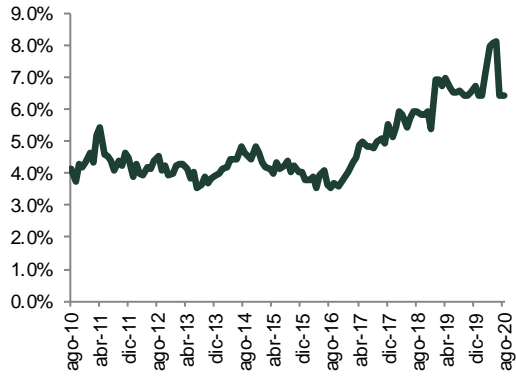

Variación anual de patrones

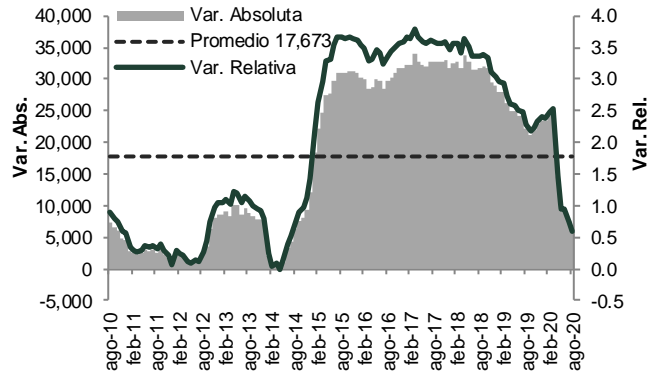

--- oOo ---