RESUMEN DE CASOS COVID-19 EN LA CIUDAD DE MÉXICO

AL 10 DE MAYO DE 2020

	ACUMULADO	CAMBIO ÚLTIMO DÍA
CASOS CONFIRMADOS	9,737	527
CASOS CONFIRMADOS ACTIVOS	2,243	91
SOSPECHOSOS	4,489	346 MENOS
DEFUNCIONES	796	22

GOBIERNO DE LA CIUDAD DE MÉXICO

OCUPACIÓN HOSPITALARIA
EN LA CIUDAD DE MÉXICO
AL 09 DE MAYO DE 2020

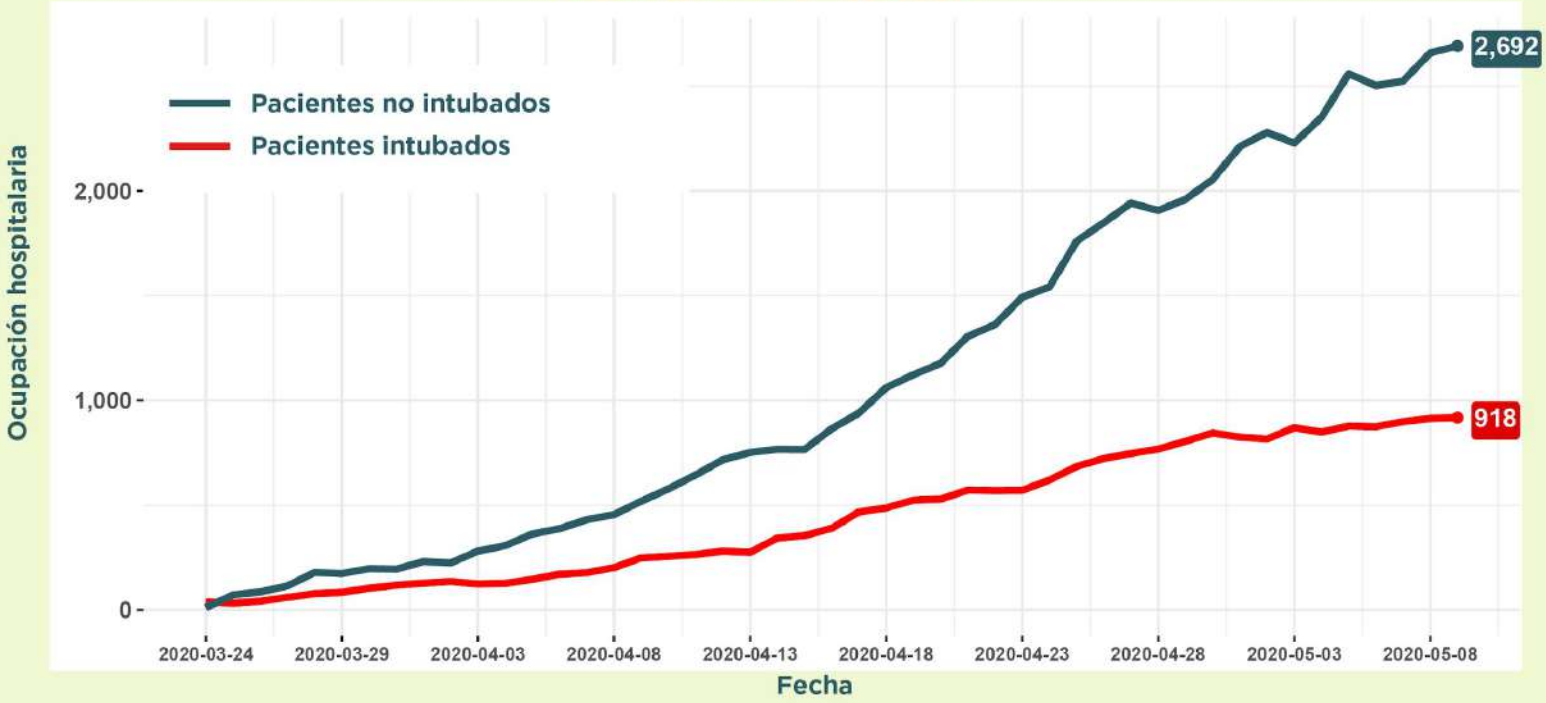

GOBIERNO DE LA CIUDAD DE MÉXICO

RECUPERADOS DE HOSPITALES COVID–19 EN LA CIUDAD DE MÉXICO

AL 09 DE MAYO DE 2020

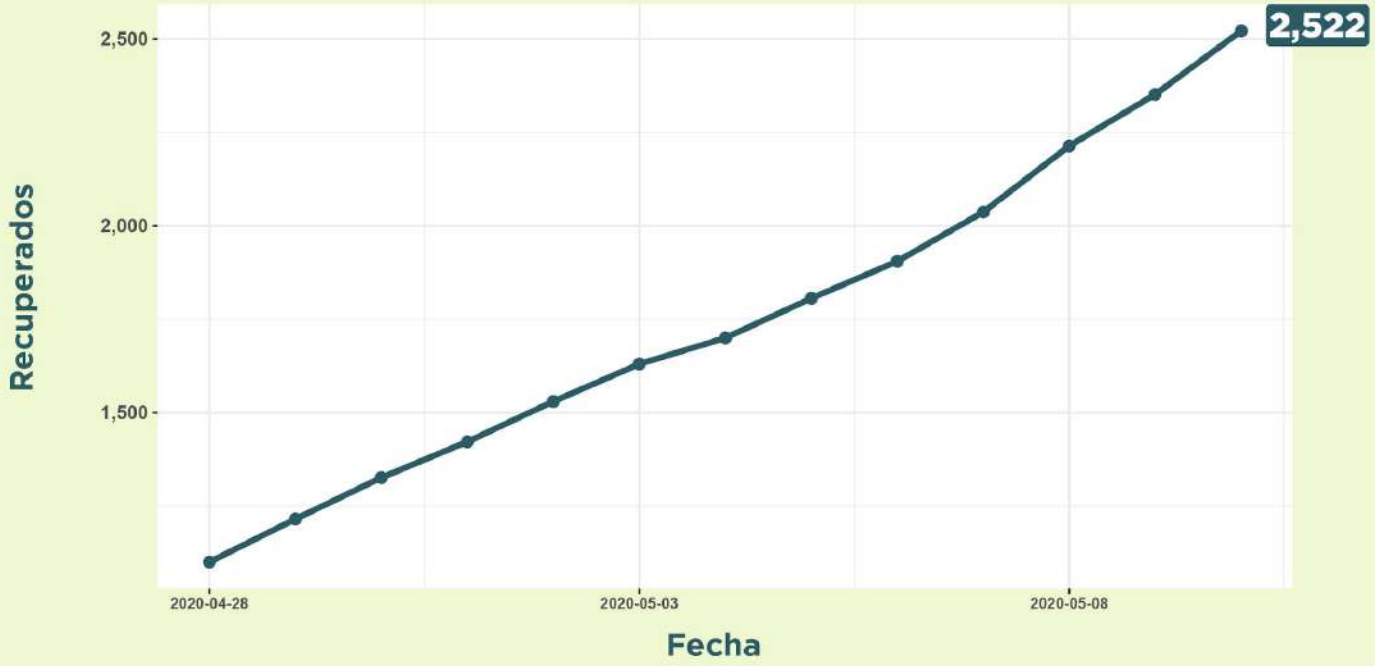

GOBIERNO DE LA CIUDAD DE MÉXICO

DISPONIBILIDAD DE CAMAS **CON CAPACIDAD DE INTUBACIÓN** PARA ATENCIÓN A **COVID-19**

EN LA CIUDAD DE MÉXICO AL 09 DE MAYO DE 2020

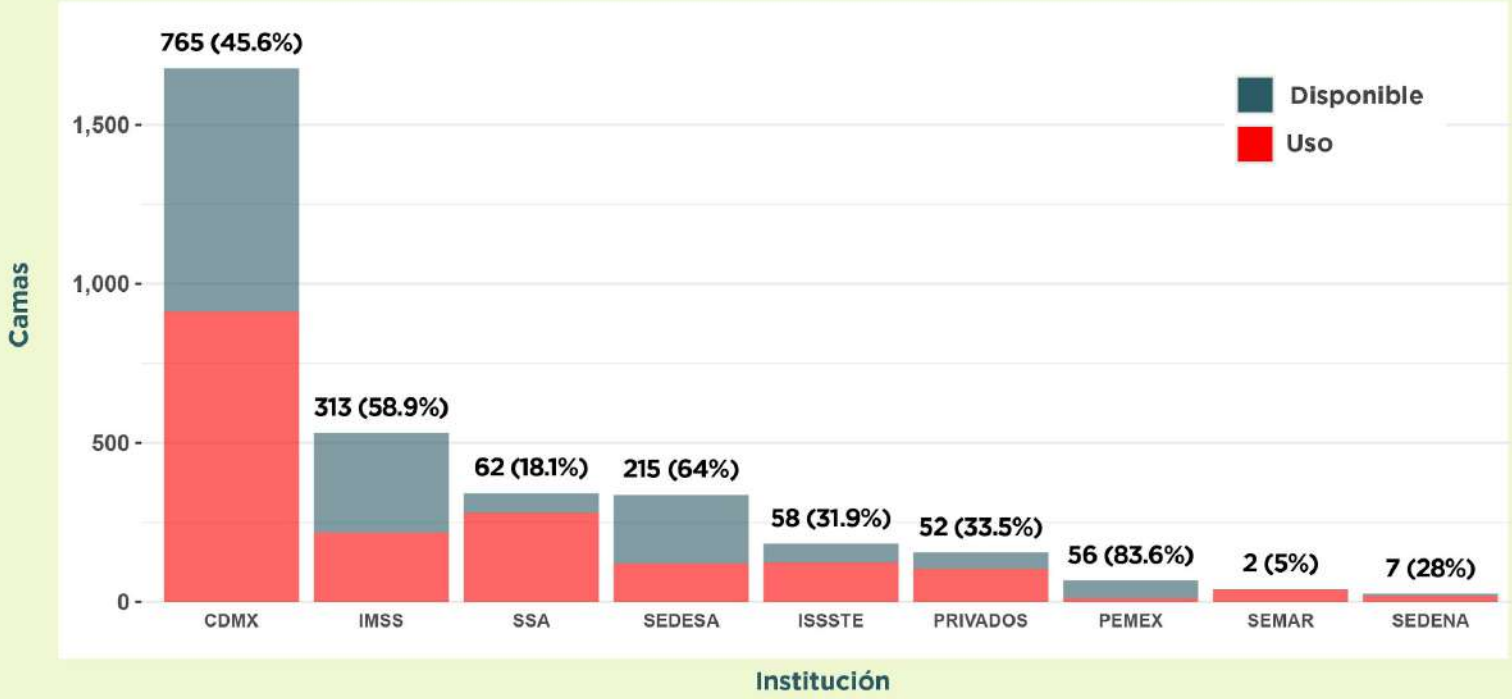

GOBIERNO DE LA CIUDAD DE MÉXICO

DISPONIBILIDAD DE CAMAS **DE HOSPITALIZACIÓN GENERAL** PARA ATENCIÓN A **COVID-19**

EN LA CIUDAD DE MÉXICO AL 09 DE MAYO DE 2020

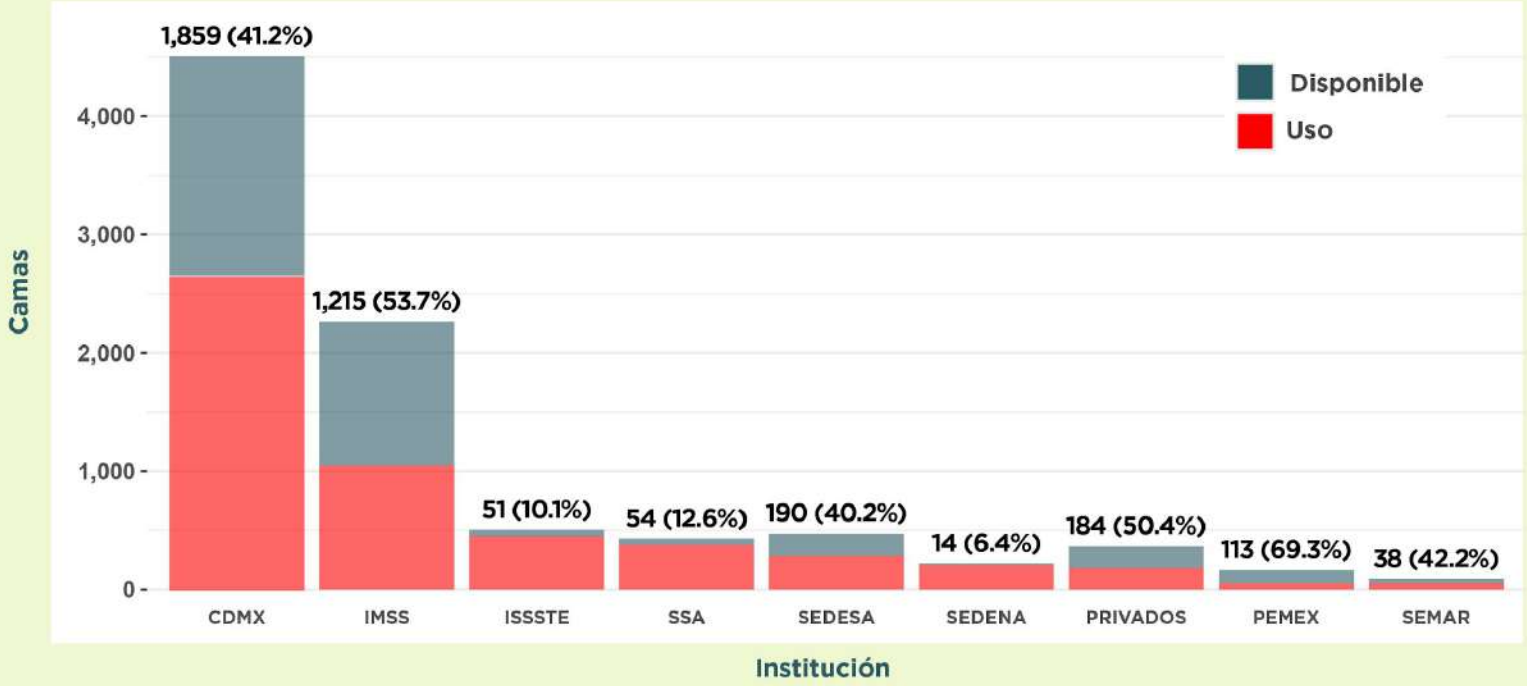

GOBIERNO DE LA CIUDAD DE MÉXICO

RESULTADO DE PRUEBAS COVID–19

REALIZADAS POR EL GOBIERNO DE LA CIUDAD DE MÉXICO

AL 07 DE MAYO DE 2020

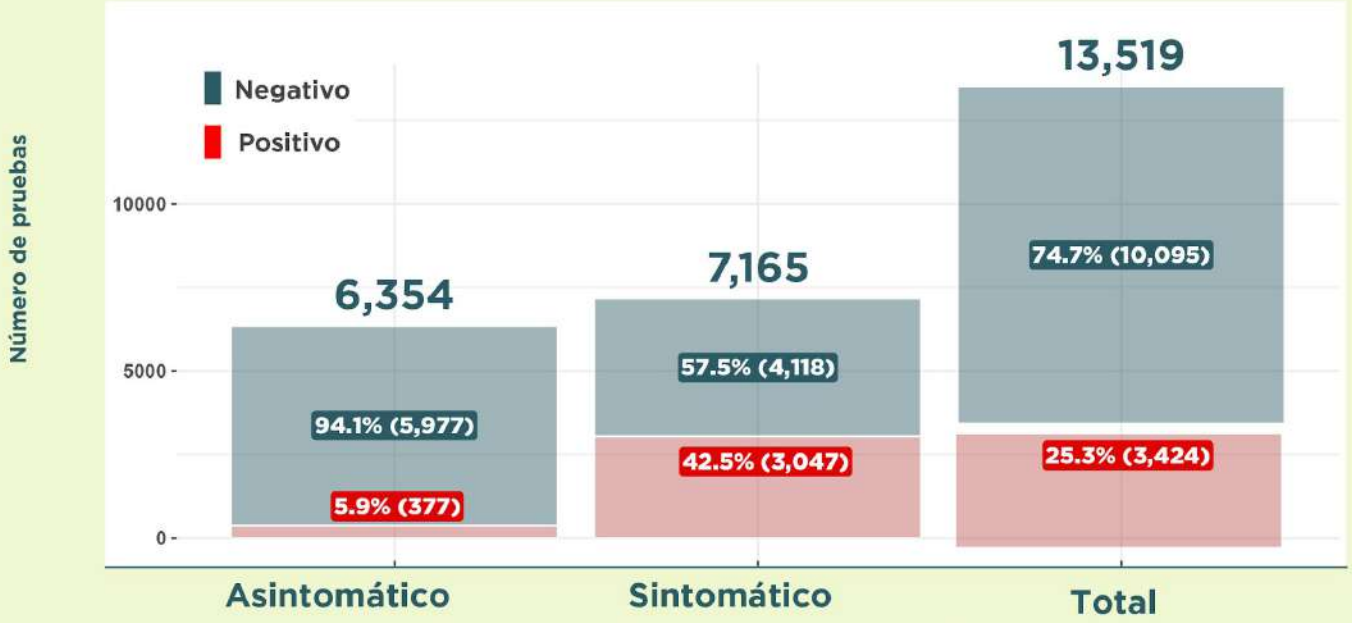

Pruebas PCR-RT realizadas en Centros de Salud y hospitales del Gobierno de la Ciudad de México.

GOBIERNO DE LA CIUDAD DE MÉXICO

DIFERENCIA PORCENTUAL EN AFLUENCIA DIARIA
DEL SISTEMA DE TRANSPORTE COLECTIVO (METRO) DE LA CDMX
AL 08 DE MAYO DE 2020

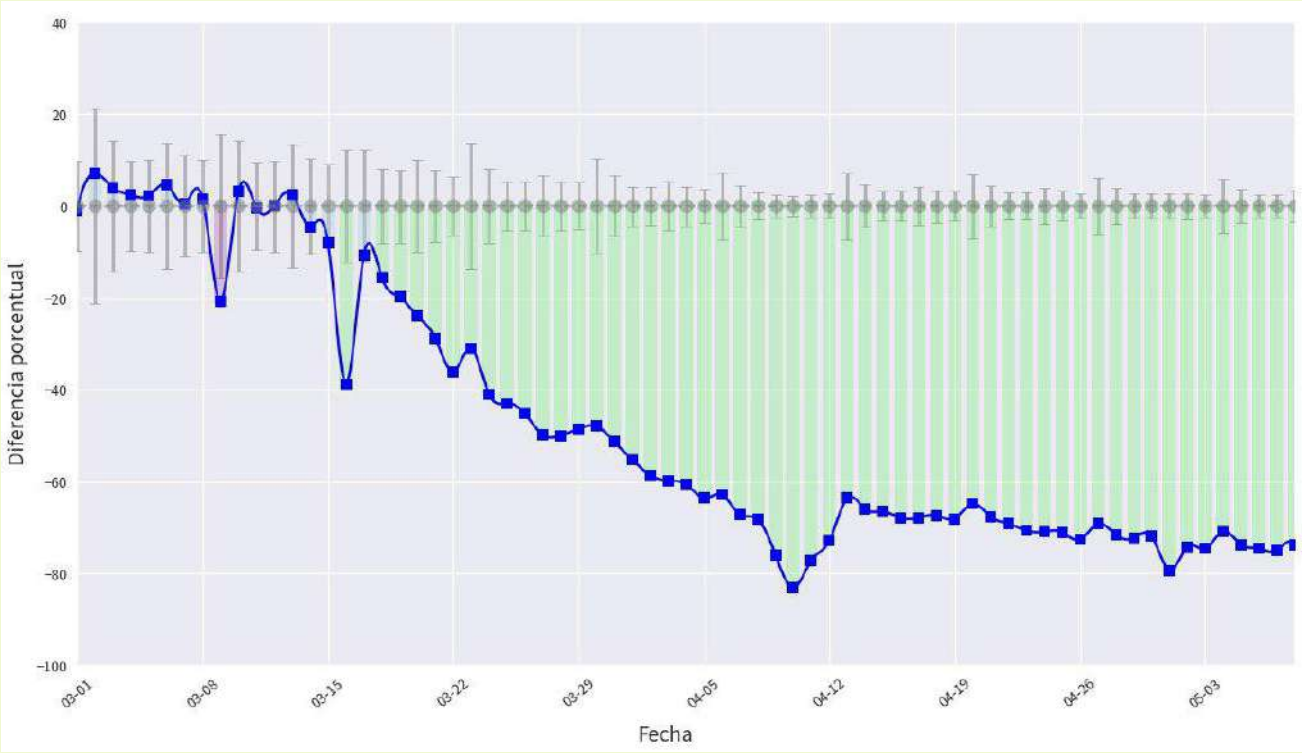

GOBIERNO DE LA CIUDAD DE MÉXICO

DIFERENCIA PORCENTUAL EN AFLUENCIA DIARIA DEL METROBÚS DE LA CDMX

AL 08 DE MAYO DE 2020

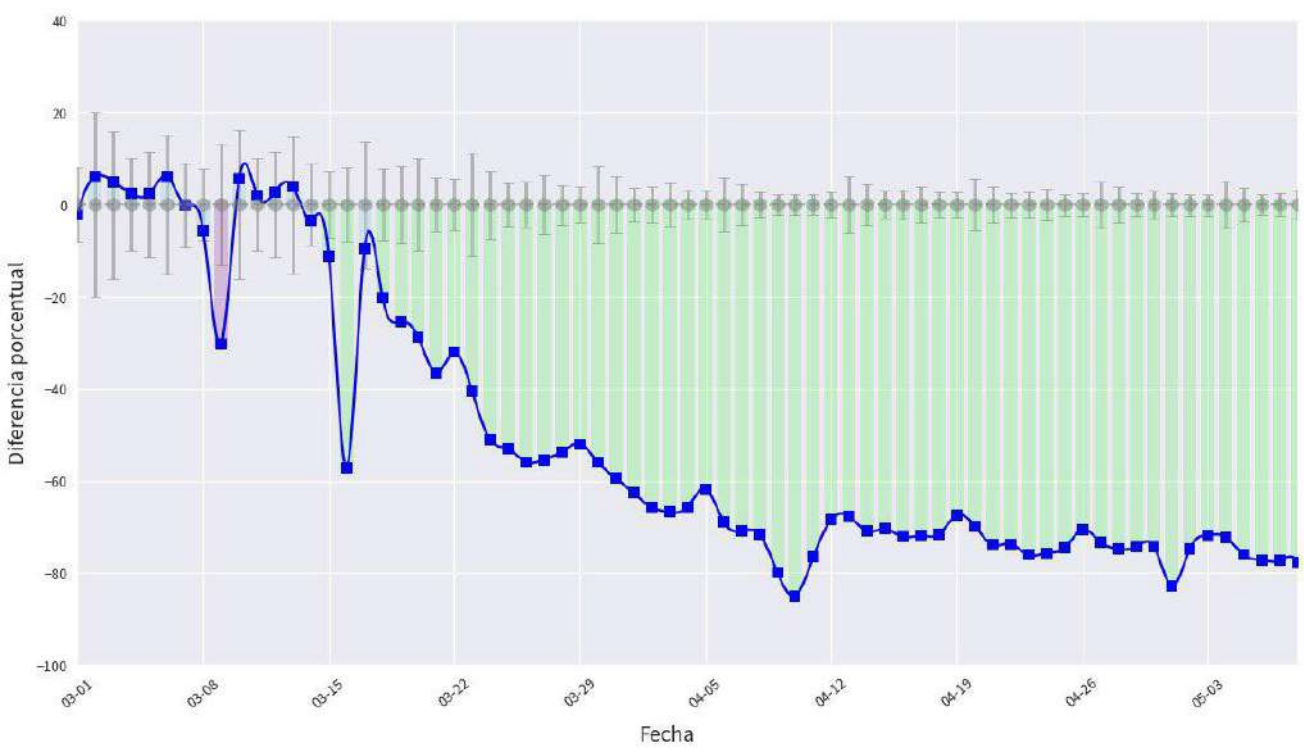

GOBIERNO DE LA CIUDAD DE MÉXICO

DIFERENCIA PORCENTUAL EN AFLUENCIA DIARIA
DE LA RED DE TRANSPORTE DE PASAJEROS (RTP) DE LA CDMX
AL 08 DE MAYO DE 2020

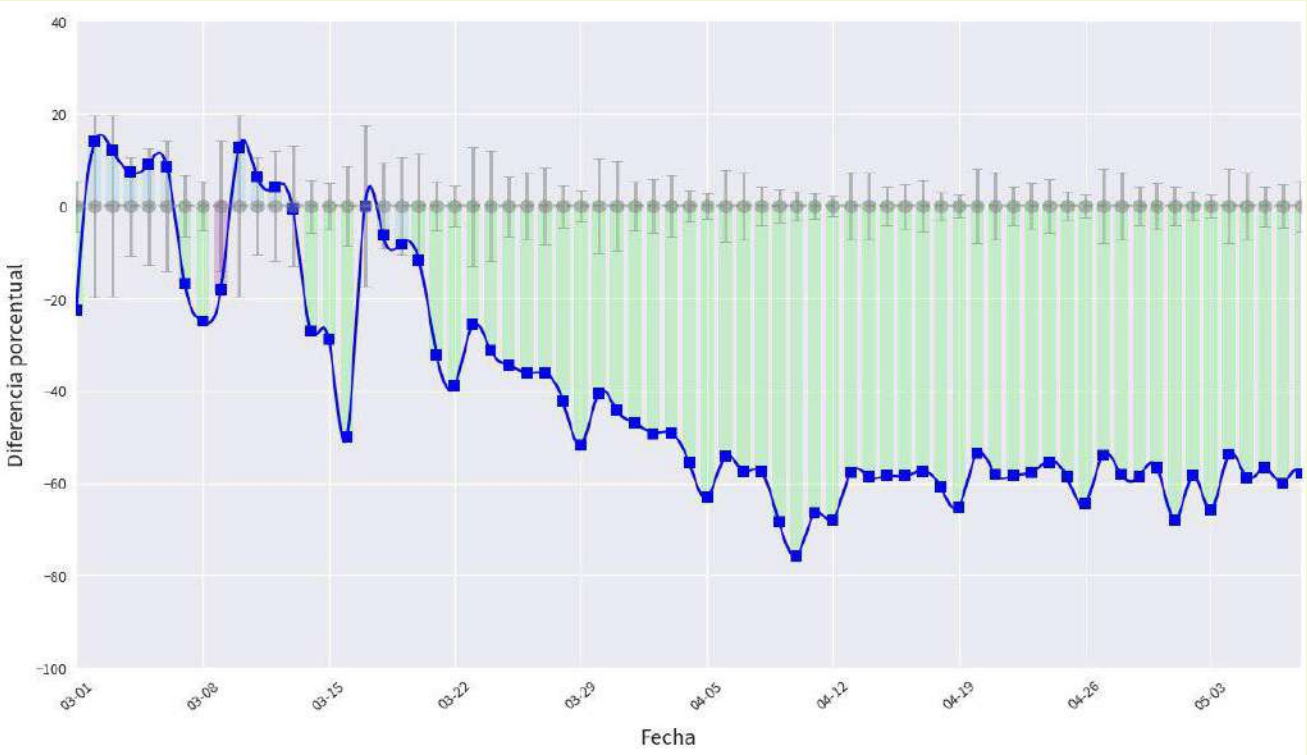

GOBIERNO DE LA CIUDAD DE MÉXICO

DIFERENCIA PORCENTUAL EN AFLUENCIA DIARIA
DEL TREN LIGERO DE LA CDMX
AL 08 DE MAYO DE 2020

GOBIERNO DE LA CIUDAD DE MÉXICO

DIFERENCIA PORCENTUAL EN AFLUENCIA DIARIA
DEL SISTEMA ECOBICI DE LA CDMX
AL 08 DE MAYO DE 2020

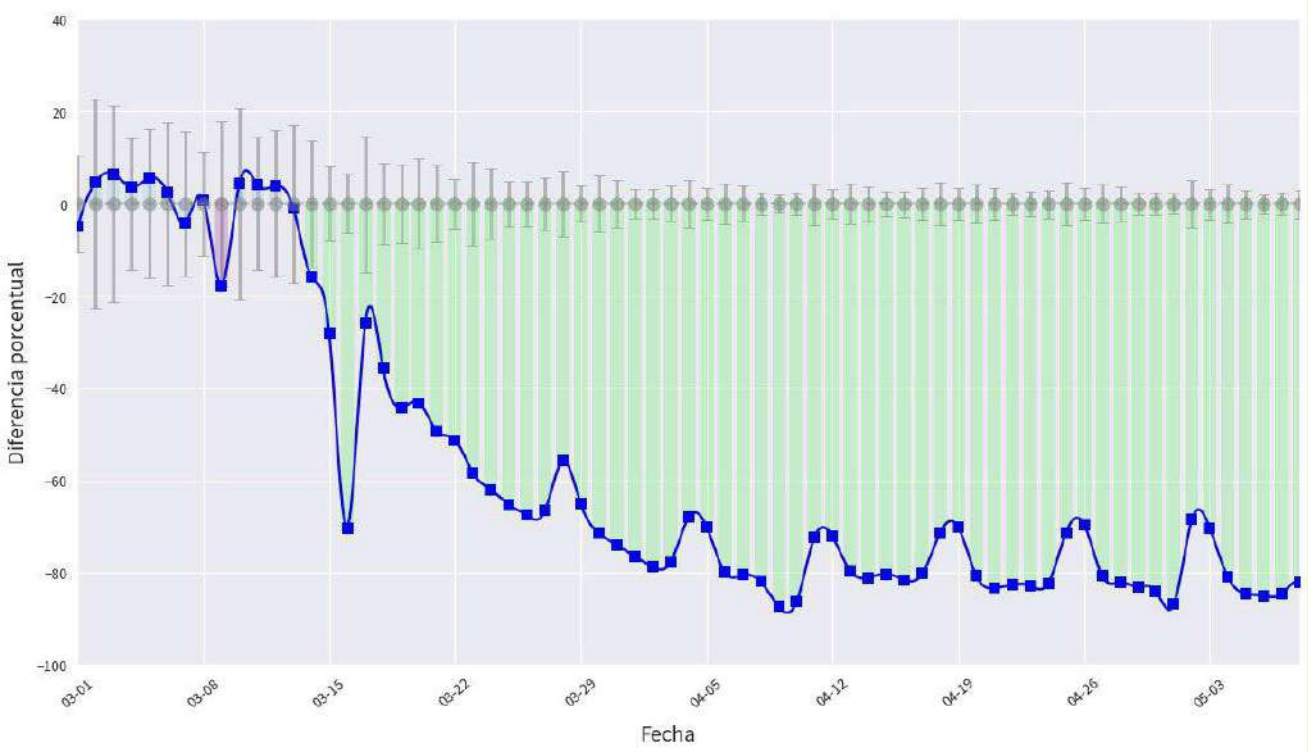

GOBIERNO DE LA
CIUDAD DE MÉXICO

DIFERENCIA PORCENTUAL EN AFLUENCIA DIARIA DE TROLEBUSES DE LA CDMX

AL 08 DE MAYO DE 2020

GOBIERNO DE LA CIUDAD DE MÉXICO

DIFERENCIA PORCENTUAL EN EL TRÁNSITO VEHÍCULAR
DE LA CIUDAD DE MÉXICO
AL 08 DE MAYO DE 2020

GOBIERNO DE LA CIUDAD DE MÉXICO

DIFERENCIA PORCENTUAL DE TRÁFICO VEHICULAR POR ALCALDÍA

AL 08 DE MAYO DE 2020

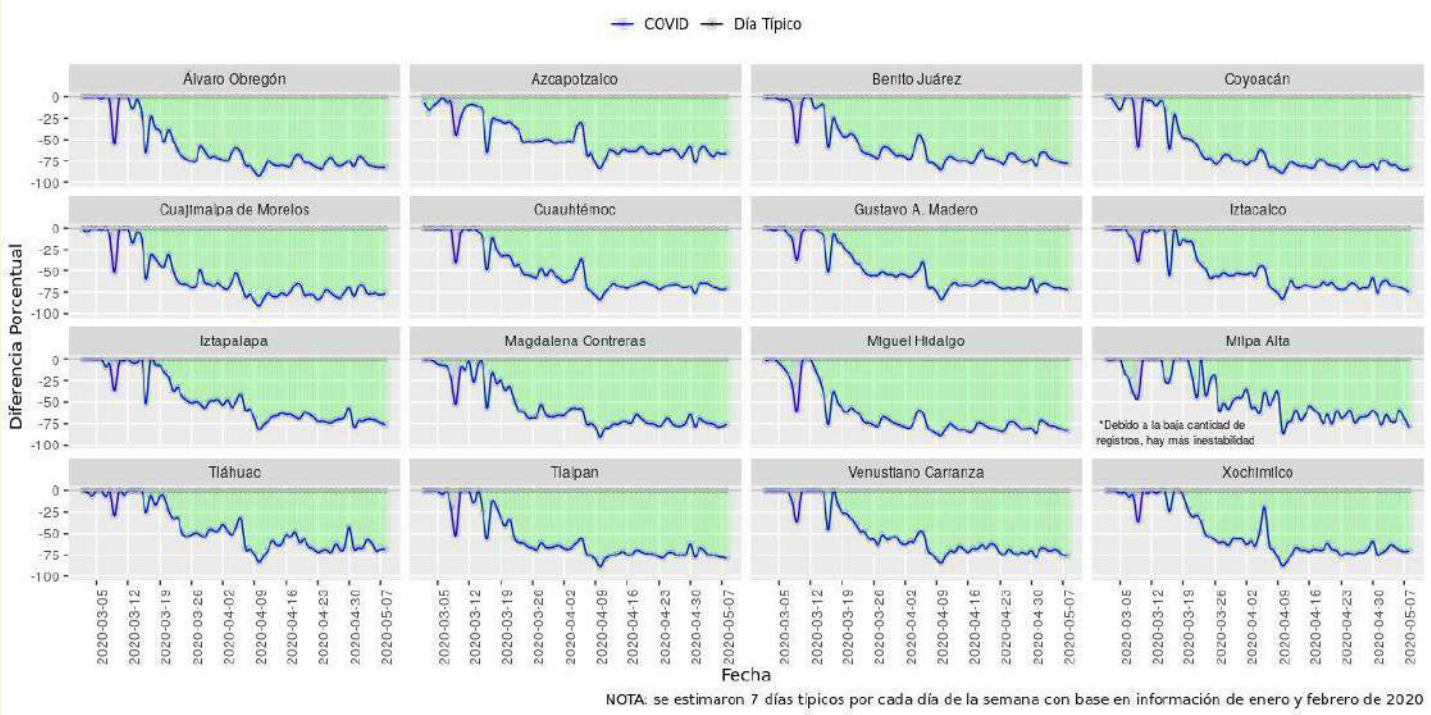

GOBIERNO DE LA CIUDAD DE MÉXICO

MICROCRÉDITOS ENTREGADOS PARA EL APOYO A PEQUEÑAS EMPRESAS:

39,615

MONTO EQUIVALENTE:
343 MILLONES 880 MIL PESOS

GOBIERNO DE LA CIUDAD DE MÉXICO

SANITIZACIÓN DE ESPACIOS PÚBLICOS

AL 10 DE MAYO

SE HAN ATENDIDO

16,206

PUNTOS EN LA CIUDAD

GOBIERNO DE LA CIUDAD DE MÉXICO