

RESUMEN DE CASOS EN LA CIUDAD DE MÉXICO

COVID-19

AL 18 DE MAYO DE 2020

	ACUMULADO	CAMBIO ÚLTIMO DÍA
CASOS CONFIRMADOS	14,566	894
CASOS CONFIRMADOS ACTIVOS	2,958	120
SOSPECHOSOS	6,136	576 MENOS
DEFUNCIONES	1,381	49





sms 51515

AL 18 DE MAYO DE 2020

**USUARIOS
ATENDIDOS**

394,095

**CUESTIONARIOS
COMPLETADOS**

292,524

**CASOS SOSPECHOSOS
REPORTADOS AL 911**

6,589

TRASLADADOS

522

Cruz Roja

175

Erum

329

Particular

4

Alcaldías

4

Sedesa

10



GOBIERNO DE LA
CIUDAD DE MÉXICO

OCUPACIÓN HOSPITALARIA EN LA CIUDAD DE MÉXICO

AL 18 DE MAYO DE 2020

Ocupación hospitalaria



GOBIERNO DE LA
CIUDAD DE MÉXICO

RECUPERADOS DE HOSPITALES Y LOCATEL EN LA CIUDAD DE MÉXICO

AL 18 DE MAYO DE 2020



GOBIERNO DE LA
CIUDAD DE MÉXICO

DISPONIBILIDAD DE CAMAS DE HOSPITALIZACIÓN GENERAL PARA ATENCIÓN A COVID-19

EN LA CIUDAD DE MÉXICO AL 18 DE MAYO DE 2020

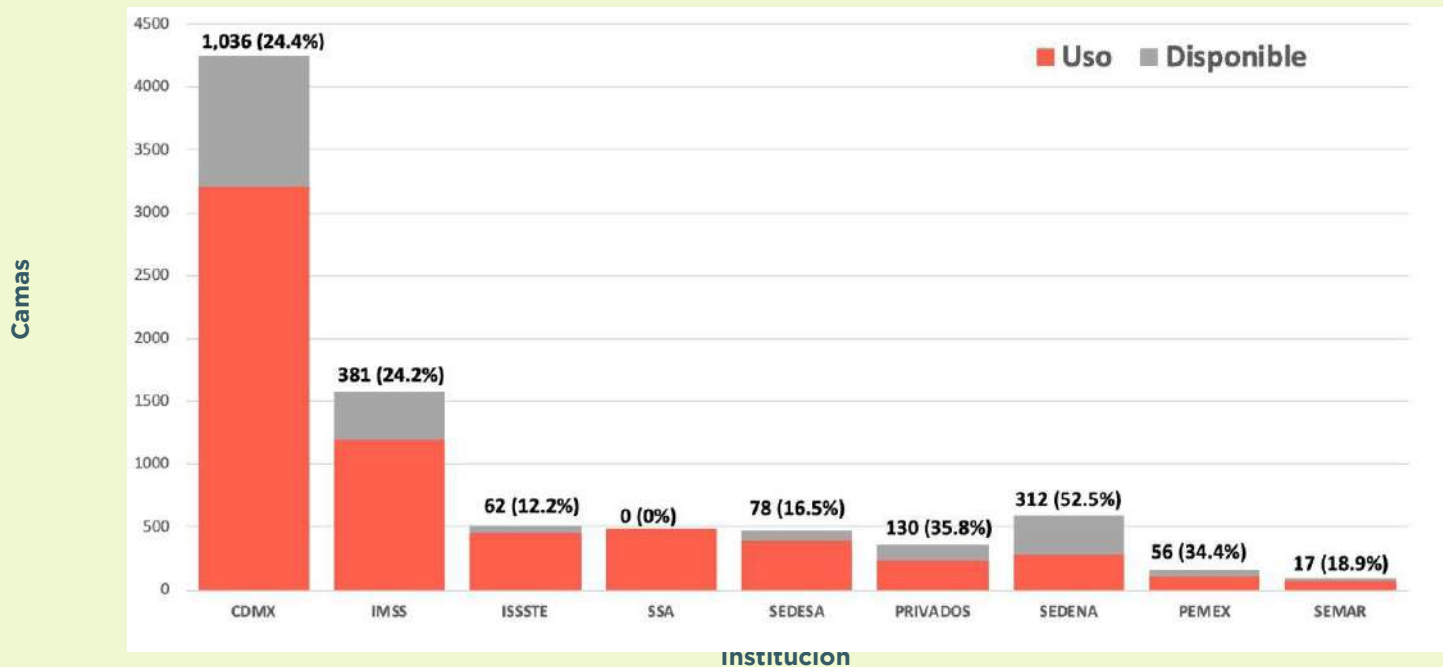

GOBIERNO DE LA
CIUDAD DE MÉXICO

DISPONIBILIDAD DE CAMAS CON CAPACIDAD DE INTUBACIÓN PARA ATENCIÓN A COVID-19

EN LA CIUDAD DE MÉXICO AL 18 DE MAYO DE 2020

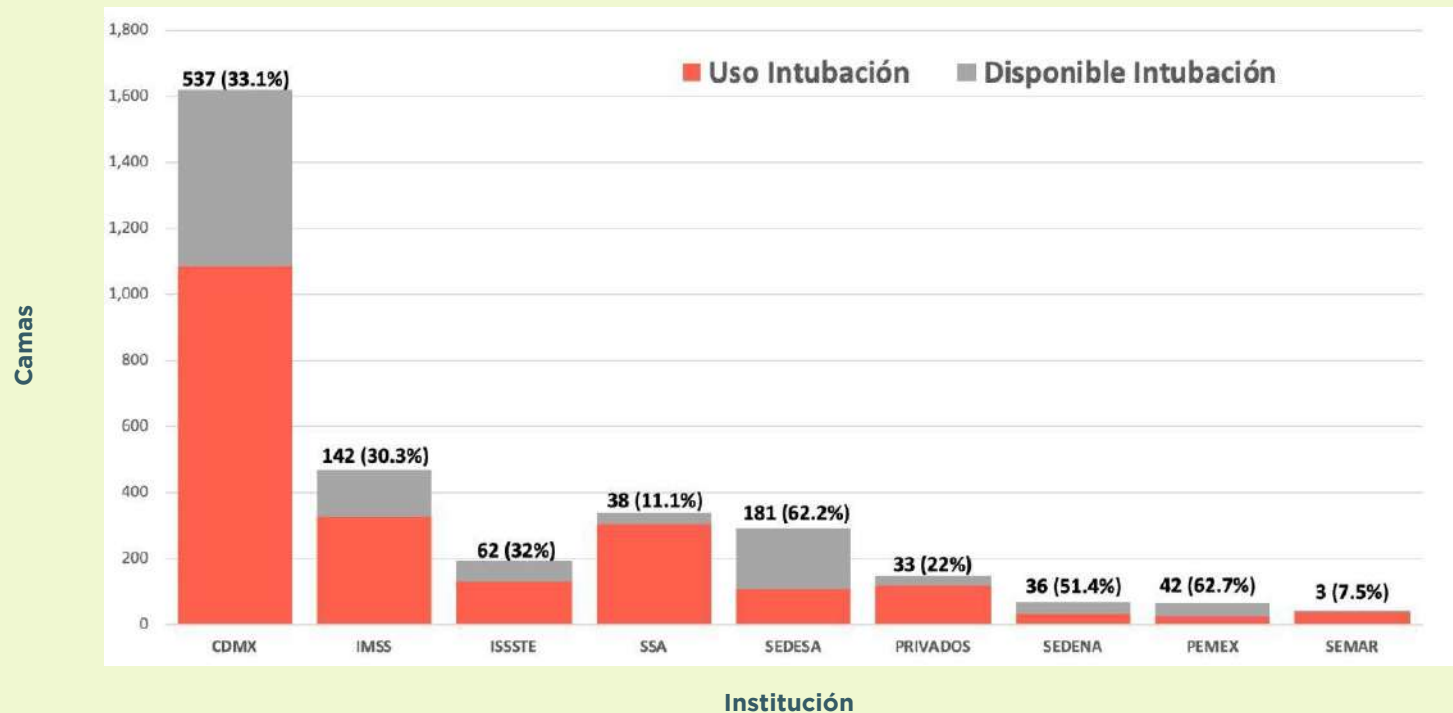

GOBIERNO DE LA
CIUDAD DE MÉXICO

RESULTADO DE PRUEBAS COVID-19

REALIZADAS POR EL GOBIERNO DE LA CIUDAD DE MÉXICO

AL 18 DE MAYO DE 2020

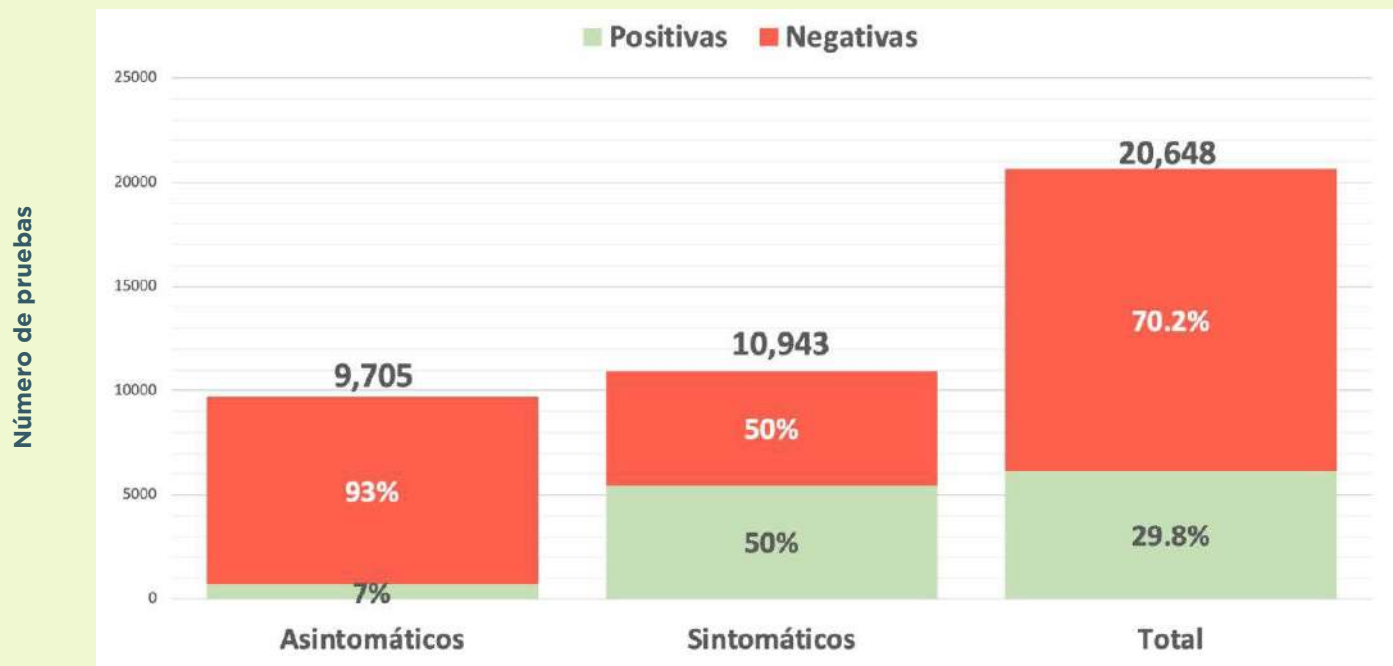

Pruebas PCR-RT realizadas en Centros de Salud y hospitales del Gobierno de la Ciudad de México



GOBIERNO DE LA
CIUDAD DE MÉXICO

DIFERENCIA PORCENTUAL EN AFLUENCIA DIARIA DEL SISTEMA DE TRANSPORTE COLECTIVO (METRO) DE LA CDMX

AL 16 DE MAYO DE 2020



DIFERENCIA PORCENTUAL EN AFLUENCIA DIARIA DEL METROBÚS DE LA CDMX

AL 16 DE MAYO DE 2020



GOBIERNO DE LA
CIUDAD DE MÉXICO

DIFERENCIA PORCENTUAL EN AFLUENCIA DIARIA DE LA RED DE TRANSPORTE DE PASAJEROS (RTP) DE LA CDMX

AL 16 DE MAYO DE 2020



GOBIERNO DE LA CIUDAD DE MÉXICO

DIFERENCIA PORCENTUAL EN AFLUENCIA DIARIA DEL TREN LIGERO DE LA CDMX

AL 16 DE MAYO DE 2020



GOBIERNO DE LA
CIUDAD DE MÉXICO

DIFERENCIA PORCENTUAL EN AFLUENCIA DIARIA DEL SISTEMA ECOBICI DE LA CDMX

AL 16 DE MAYO DE 2020

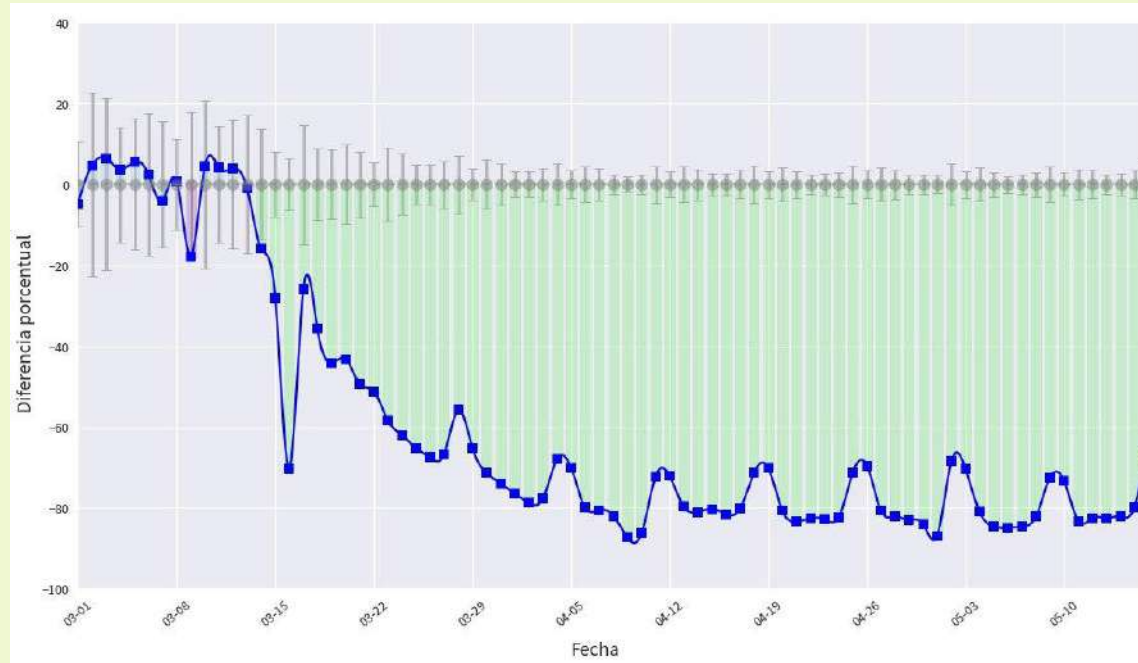

DIFERENCIA PORCENTUAL EN AFLUENCIA DIARIA DE TROLEBUSES DE LA CDMX

AL 16 DE MAYO DE 2020



GOBIERNO DE LA
CIUDAD DE MÉXICO

DIFERENCIA PORCENTUAL EN EL TRÁNSITO VEHÍCULAR DE LA CIUDAD DE MÉXICO

AL 16 DE MAYO DE 2020



GOBIERNO DE LA
CIUDAD DE MÉXICO

DIFERENCIA PORCENTUAL DE TRÁFICO VEHICULAR POR ALCALDÍA AL 16 DE MAYO DE 2020

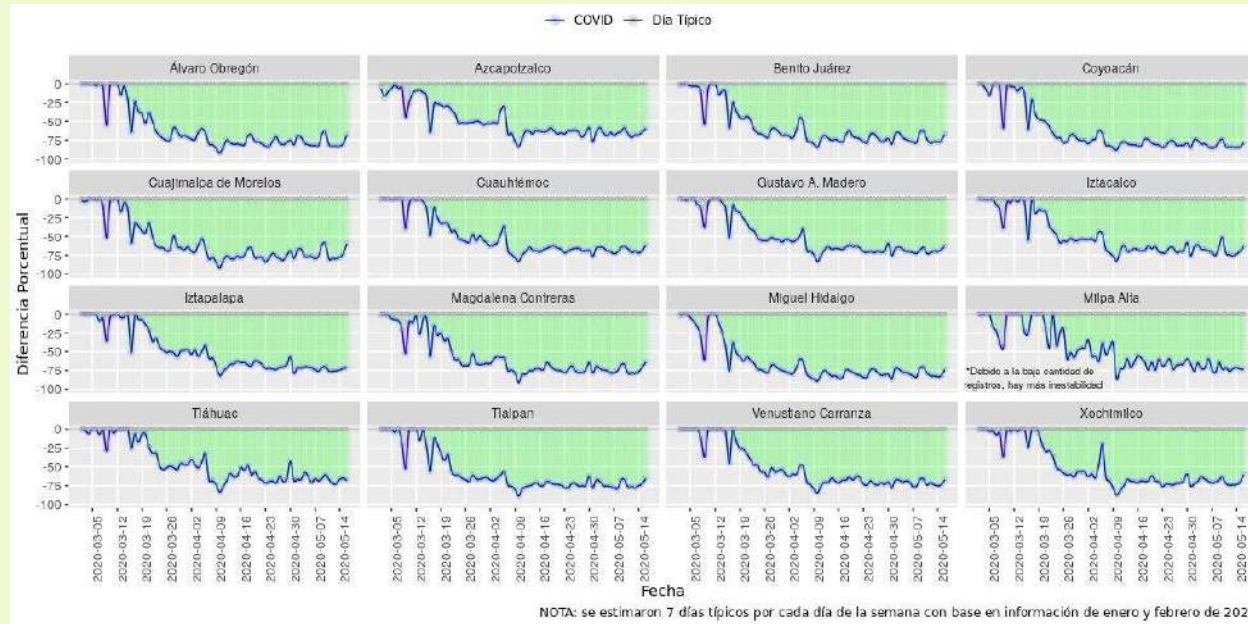

**MICROCRÉDITOS ENTREGADOS PARA
EL APOYO A PEQUEÑAS EMPRESAS:**

39,615



**MONTO EQUIVALENTE:
396 MILLONES 150 MIL PESOS**



GOBIERNO DE LA
CIUDAD DE MÉXICO

SANITIZACIÓN DE ESPACIOS PÚBLICOS

AL 17 DE MAYO
SE HAN ATENDIDO

23,774

PUNTOS EN LA CIUDAD



GOBIERNO DE LA
CIUDAD DE MÉXICO

APOYOS ALIMENTARIOS Y MÉDICOS A PERSONAS CLÍNICAMENTE DIAGNOSTICADAS CON COVID19

9,721



GOBIERNO DE LA
CIUDAD DE MÉXICO