



GOBIERNO DE  
MÉXICO



INSTITUTO MEXICANO DEL SEGURO SOCIAL

## UNIDAD DE COMUNICACIÓN SOCIAL

Ciudad de México, miércoles 12 de febrero de 2020  
No. 076/2020

# BOLETÍN DE PRENSA

## EN ENERO DE 2020 SE CREARON 68,955 EMPLEOS

- Al 31 de enero de 2020, se tienen registrados ante el Instituto Mexicano del Seguro Social 20,490,397 (veinte millones cuatrocientos noventa mil trescientos noventa y siete) puestos de trabajo; de éstos, el 85.8% (ochenta y cinco punto ocho por ciento) son permanentes y el 14.2% (catorce punto dos por ciento) eventuales. En los últimos años, estos porcentajes se han mantenido relativamente constantes.
- Con esta afiliación, la creación mensual de empleo en enero de 2020 es de 68,955 (sesenta y ocho mil novecientos cincuenta y cinco) puestos, equivalente a una tasa mensual de 0.3% (cero punto tres por ciento).
- Con lo anterior, la creación de empleo en los últimos doce meses es de 316,386 (trescientos dieciséis mil trescientos ochenta y seis) puestos, equivalente a una tasa anual de 1.6% (uno punto seis por ciento).
- Este crecimiento anual es impulsado por el sector de comunicaciones y transportes con 5.7% (cinco punto siete por ciento), servicios sociales y comunales con 2.6% (dos punto seis por ciento) y comercio con 2.4% (dos punto cuatro por ciento). Los estados con mayor incremento anual de afiliación son Nayarit, Campeche y Querétaro con porcentajes superiores a 4.5% (cuatro punto cinco por ciento).

## SE REGISTRÓ UN SALARIO PROMEDIO DE \$396.2

- Al 31 de enero de 2020, el salario base de cotización de trabajadores asegurados al IMSS alcanzó un monto de \$396.2 (trescientos noventa y seis punto dos pesos).
- Este salario representa un incremento anual nominal de 6.4% (seis punto cuatro por ciento), que es el segundo más alto registrado para un mes de enero de los últimos diez años y, desde enero de 2019, el salario base de cotización registra crecimientos anuales nominales superiores al 6.0% (seis punto cero por ciento).



imss.gob.mx





## UNIDAD DE COMUNICACIÓN SOCIAL

### EN ENERO DE 2020 ESTÁN AFILIADOS 1,000,895 PATRONES

- Al 31 de enero de 2020, se tienen registrados ante el Instituto 1,000,895 (un millón ochocientos noventa y cinco) patrones, equivalente a un crecimiento anual de 2.4% (dos punto cuatro por ciento). Como cada enero y debido a factores estacionales, la disminución mensual de enero de 2020 es de 898 (ochocientos noventa y ocho) patrones. Esta caída es menor a la reportada en los meses de enero desde que se tiene registro, con una disminución promedio de 2,005 (dos mil cinco) patrones.

### ADICIONALMENTE, EL IMSS PROPORCIONA SEGURIDAD SOCIAL A MÁS DE 1.2 MILLONES DE PERSONAS EN OTRAS MODALIDADES DE OCUPACIÓN

- Al 31 de enero de 2020, 785,948 (setecientos ochenta y cinco mil novecientos cuarenta y ocho) personas vinculadas al Programa Jóvenes Construyendo el Futuro ya cuentan con servicio médico en el IMSS.
- 245,822 (doscientos cuarenta y cinco mil ochocientos veintidós) afiliados al Seguro de Salud para la Familia, a través del cual se brinda atención médica a personas que se incorporan voluntariamente al IMSS.
- 195,613 (ciento noventa y cinco mil seiscientos trece) asegurados en la Continuación Voluntaria del Régimen Obligatorio.

### 16,397 AFILIADOS AL PROGRAMA PILOTO PARA LA INCORPORACIÓN DE PERSONAS TRABAJADORAS DEL HOGAR

- Durante el mes de enero, se afiliaron 16,397 (dieciséis mil trescientos noventa y siete) personas al Programa Piloto de Personas Trabajadoras del Hogar. Esto es 818.1% (ochocientos dieciocho punto uno por ciento) más que los trabajadores asegurados en el esquema anterior de la modalidad 34 "Trabajadores Domésticos".
- De estas 16,397 (dieciséis mil trescientos noventa y siete) personas, se espera un total de 26,800 (veintiséis mil ochocientos) beneficiarios potenciales.
- El salario promedio mensual asociado al Programa Piloto de Personas Trabajadoras del Hogar es de \$4,945 (cuatro mil novecientos cuarenta y cinco pesos), mientras que el salario promedio de la modalidad 34 "Trabajadores Domésticos" es de \$4,339 (cuatro mil trescientos treinta y nueve pesos).





UNIDAD DE COMUNICACIÓN SOCIAL

Empleo asegurado en el IMSS

Variación anual de puestos de trabajo

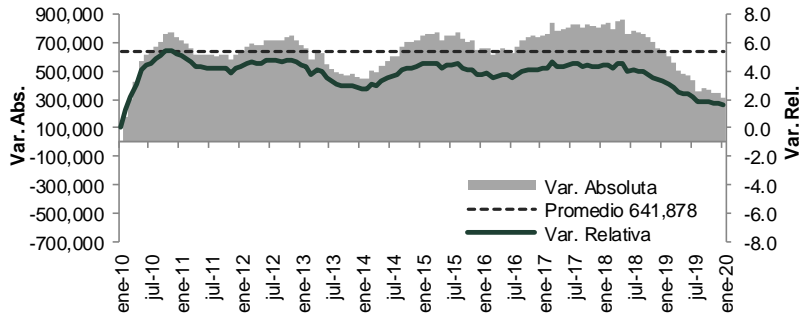

Puestos de trabajo al 31-ene-20: 20,490,397

Variación	
Con respecto al 31-ene-19	316,386 (1.6%)
Con respecto al 31-dic-19	68,955 (0.34%)

Variación mensual de puestos de trabajo en el IMSS (enero de cada año)

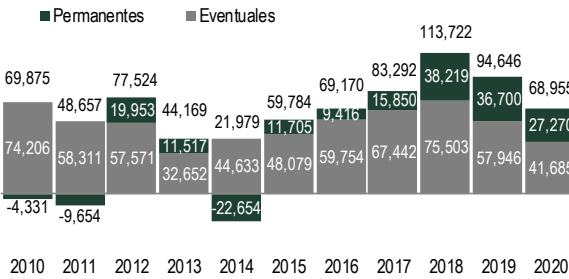

Variación anual de puestos de trabajo en el IMSS (enero de cada año)

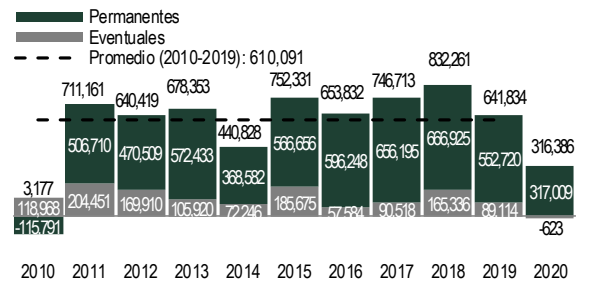

% Variación anual de puestos de trabajo por entidad federativa (ene-20 / ene-19)

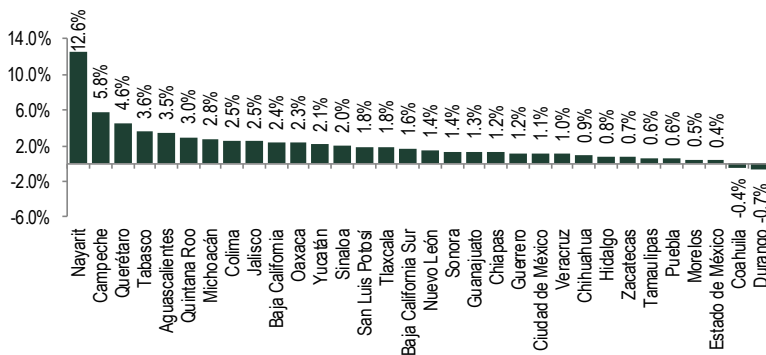

% Variación anual de puestos de trabajo por sector económico (ene-20 / ene-19)

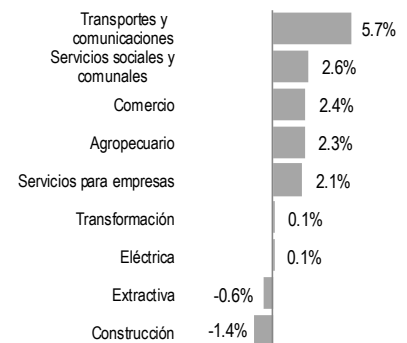



## UNIDAD DE COMUNICACIÓN SOCIAL

**% Variación anual nominal de salario base de cotización**

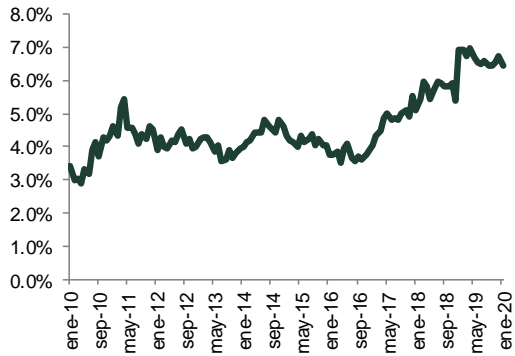

**Variación anual de patrones**

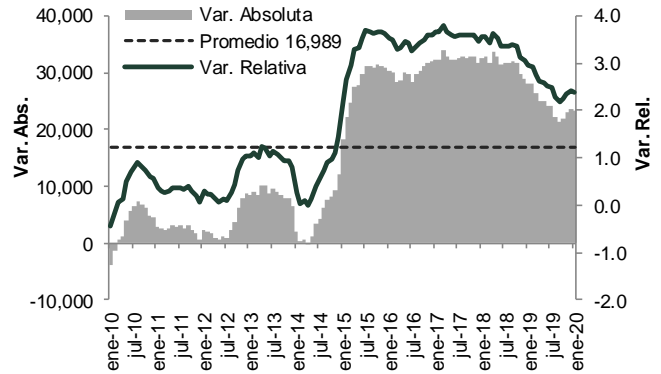

-- oOo --

